

Morelia, Michoacán, a 27 de Septiembre de 2017

Oficio No. TEE-SA-169/17

LIC. CARLOS MALDONADO MENDOZA
SECRETARIO DE FINANZAS Y ADMINISTRACIÓN
DEL GOBIERNO DEL ESTADO DE MICHOACÁN
PRESENTE

Por instrucciones del Magistrado Presidente, Dr. Rubén Herrera Rodríguez, y en atención al oficio No. SFA/DOF/DFSP-244/2017, me permito presentar, la siguiente documentación financiera correspondiente al Tribunal Electoral del Estado por adecuaciones y complementación de la información correspondiente al mes de marzo de 2017:

- 1.- Estado de Situación Financiera.
- 2.- Estado de Actividades.
- 3.- Estado de cambios en la Situación Financiera.
- 4.- Estado de Variación en la Hacienda Pública.
- 5.- Estado de flujos de Efectivo.
- 6.- Estado analítico del Activo.
- 7.- Estado analítico de la Deuda y Otros Pasivos.
- 8.- Estado analítico de ingresos
- 9.- Estado Analítico del Ejercicio del Presupuesto de Egresos
- 10.- Estados e informes programáticos
- 11.- Indicadores de postura fiscal
- 12.- Notas a los estados financieros.
- 13.- Balanza de comprobación.
- 14.- Conciliación Bancaria.

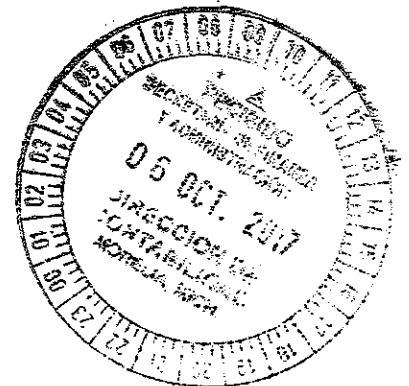

Sin otro particular y esperando los reciba de conformidad, aprovecho la ocasión para enviarle un cordial saludo.

ATENTAMENTE

C.P. MÍRIAM GUADALUPE SÁNCHEZ TENA
SECRETARIA DE ADMINISTRACIÓN





TRIBUNAL ELECTORAL DEL ESTADO DE MICHOACÁN

Ente Público:

Estado de Situación Financiera
Al 31 de Marzo de 2017 y 2016
(Pesos)

TRIBUNAL ELECTORAL DEL ESTADO DE MICHOACÁN

CONCEPTO	Año		CONCEPTO	Año	
	2017	2016		2017	2016
ACTIVO			PASIVO		
Activo Circulante			Pasivo Circulante		
Efectivo y Equivalentes	2,863,669.35	-282,300.51	Cuentas por Pagar a Corto Plazo	612,601.49	1,943,162.71
Derechos a Recibir Efectivo o Equivalentes	253,281.56	20,804.85	Documentos por Pagar a Corto Plazo	0	0
Derechos a Recibir Bienes o Servicios	0.00	0	Porción a Corto Plazo de la Deuda Pública a Largo Plazo	0	0
Inventarios	0	0	Títulos y Valores a Corto Plazo	0	0
Almacenes	0	0	Pasivos Diferidos a Corto Plazo	0	0
Estimación por Pérdida o Deterioro de Activos Circulantes	0	0	Fondos y Bienes de Terceros en Garantía y/o Administración a Corto Plazo	0	0
Otros Activos Circulantes	13,464.00	0	Provisiones a Corto Plazo	0	0
Total de Activos Circulantes	3,130,414.91	-281,695.68	Otros Pasivos a Corto Plazo	0	930,282.88
Activo No Circulante			Total de Pasivos Circulantes	612,601.49	2,873,445.59
Inversiones Financieras a Largo Plazo	0	0	Pasivo No Circulante		
Derechos a Recibir Efectivo o Equivalentes a Largo Plazo	0	0	Cuentas por Pagar a Largo Plazo	0	0
Bienes Inmuebles, Infraestructura y Construcciones en Proceso	0	0	Documentos por Pagar a Largo Plazo	0	0
Bienes Muebles	6,608,940.92	6,093,775.20	Deuda Pública a Largo Plazo	0	0
Activos Intangibles	0	0	Pasivos Diferidos a Largo Plazo	0	0
Depreciación, Deterioro y Amortización Acumulada de Bienes	0	0	Fondos y Bienes de Terceros en Garantía y/o en Administración a Largo Plazo	0	0
Activos Diferidos	0	13,464.00	Provisiones a Largo Plazo	0	0
Estimación por Pérdida o Deterioro de Activos no Circulantes	0	0	Total de Pasivos No Circulantes	0	0
Otros Activos no Circulantes	0	0	Total del Pasivo	612,601.49	2,873,445.59
Total de Activos No Circulantes	6,608,940.92	6,077,239.20	HACIENDA PÚBLICA/ PATRIMONIO		
Total del Activo	9,639,355.83	5,415,543.54	Hacienda Pública/Patrimonio Contribuido	5,221,698.85	5,221,698.85
			Aportaciones	0	0
			Donaciones de Capital	0	0
			Actualización de la Hacienda Pública / Patrimonio	5,221,698.85	5,221,698.85
			Hacienda Pública/Patrimonio Generado	3,805,055.40	-2,679,600.90
			Resultados del Ejercicio (Ahorro / Desahorro)	2,236,021.27	-2,247,688.43
			Resultados de Ejercicios Anteriores	1,698,447.01	-431,912.47
			Revalúos	0	0
			Reservas	0	0
			Rectificaciones de Resultados de Ejercicios Anteriores	-128,412.79	0
			Exceso o insuficiencia en la Actualización de la Hacienda Pública/Patrimonio	0	0
			Resultado por Posición Monetaria	0	0
			Resultado por Tenencia de Activos no Monetarios	0	0
			Total Hacienda Pública/ Patrimonio	9,026,754.34	2,542,097.95
			Total del Pasivo y Hacienda Pública / Patrimonio	9,639,355.83	5,415,543.54

Bajo protesta de decir verdad declaramos que los Estados Financieros y sus Notas son verdaderamente correctos y responsabilidad del emisor

DR. RUBÉN HERRERA RODRÍGUEZ
MAGISTRADO PRESIDENTE

C.P. MIRIAM GUADALUPE SÁNCHEZ TENA
SECRETARÍA DE ADMINISTRACIÓN

En: Público:

TRIBUNAL ELECTORAL DE ESTADO DE MICHOACÁN

Concepto	2017	2016	Concepto	2017	2016
INGRESOS Y OTROS BENEFICIOS			GASTOS Y OTRAS PÉRDIDAS		
Ingresos de la Gestión	0	0	Gastos de Funcionamiento	8,735,202.73	7,504,202.44
Impuestos	0	0	Servicios Personales	7,172,879.27	6,138,983.31
Cuotas y Aportaciones de Seguridad Social	0	0	Materiales y Suministros	118,723.47	197,090.43
Contribuciones de Mejoras	0	0	Servicios Generales	1,443,599.99	1,168,128.65
Derechos	0	0			
Productos de Tipo Corriente	0	0	Transferencia, Asignaciones, Subsidios y Otras Ayudas	0	0
Aprovechamientos de Tipo Corriente	0	0	Transferencias Internas y Asignaciones al Sector Público	0	0
Ingresos por Venta de Bienes y Servicios	0	0	Transferencias al Resto del Sector Público	0	0
Ingresos no Comprendidos en las Fracciones de la Ley de Ingresos Causados en Ejercicios Fiscales Anteriores Pendientes de Liquidación o Pago	0	0	Subsidios y Subvenciones	0	0
			Ayudas Sociales	0	0
Participaciones, Aportaciones, Transferencias, Asignaciones, Subsidios y Otras Ayudas	10,970,224.00	5,256,514.01	Pensiones y Jubilaciones	0	0
Participaciones y Aportaciones	0	0	Transferencias a Fideicomisos, Mandatos y Contratos Análogos	0	0
Transferencia, Asignaciones, Subsidios y Otras ayudas	10,970,224.00	5,256,514.01	Transferencias a la Seguridad Social	0	0
			Donativos	0	0
Otros Ingresos y Beneficios	0	0	Transferencias al Exterior	0	0
Ingresos Financieros	0	0			
Incremento por Variación de Inventarios	0	0	Participaciones y Aportaciones	0	0
Disminución del Exceso de Estimaciones por Pérdida o Deterioro u Obsolescencia	0	0	Participaciones	0	0
Disminución del Exceso de Provisiones	0	0	Aportaciones	0	0
Otros Ingresos y Beneficios Varios	0	0	Convenios	0	0
Total de Ingresos y Otros Beneficios	10,970,224.00	5,256,514.01	Intereses, Comisiones y Otros Gastos de la Deuda Pública	0	0
			Intereses de la Deuda Pública	0	0
			Comisiones de la Deuda Pública	0	0
			Gastos de la Deuda Pública	0	0
			Costo por Coberturas	0	0
			Apoyos Financieros	0	0
			Otros Gastos y Pérdidas Extraordinarias	0	0
			Estimaciones, Depreciaciones, Deterioros, Obsolescencia y Amortizaciones	0	0
			Provisiones	0	0
			Disminución de Inventarios	0	0
			Aumento por Insuficiencia de Estimaciones por Pérdida o Deterioro u Obsolescencia	0	0
			Aumento por Insuficiencia de Provisiones	0	0
			Otros Gastos	0	0
			Inversión Pública	0	0
			Inversión Pública no Capitalizable	0	0
			Total de Gastos y Otras Pérdidas	8,735,202.73	7,504,202.44
			Resultados del Ejercicio (Ahorro/Desahorro)	2,235,021.27	-2,247,688.43

Bajo protesta de decir verdad declaramos que los Estados Financieros y sus Notas son razonablemente correctos y responsables del auditor

DR. RUBÉN BARRERA RODRÍGUEZ
MAGISTRADO PRESIDENTE

C.P. MIRIAM GUADALUPE SÁNCHEZ TENA
SECRETARÍA DE ADMINISTRACIÓN



TRIBUNAL ELECTORAL DEL ESTADO DE MICHOACÁN

Ente Público:

Estado de Cambios en la Situación Financiera

Del 1 de enero al 31 de marzo de 2017

(Posos)

TRIBUNAL ELECTORAL DEL ESTADO DE MICHOACÁN

Concepto	Origen	Aplicación	Concepto	Origen	Aplicación
ACTIVO	13,484.00	4,237,276.29	PASIVO	0.00	2,260,844.10
Activo Circulante	0.00	3,392,110.57	Pasivo Circulante	0.00	2,260,844.10
Efectivo y Equivalentes	0	3,145,989.86	Cuentas por Pagar a Corto Plazo	0.00	1,330,561.22
Derechos a Recibir Efectivo o Equivalentes	0	232,676.71	Documentos por Pagar a Corto Plazo	0	0
Derechos a Recibir Bienes o Servicios	0	0	Porción a Corto Plazo de la Deuda Pública a Largo Plazo	0	0
Inventarios	0	0	Títulos y Valores a Corto Plazo	0	0
Almacenes	0	0	Pasivos Diferidos a Corto Plazo	0	0
Estimación por Pérdida o Deterioro de Activos Circulantes	0	0	Fondos y Bienes de Terceros en Garantía y/o Administración a Corto Plazo	0	0
Otros Activos Circulantes	0	13,484.00	Provisiones a Corto Plazo	0	0
			Otros Pasivos a Corto Plazo	0	930,282.88
Activo No Circulante	13,484.00	845,165.72	Pasivo No Circulante	0	0
Inversiones Financieras a Largo Plazo	0	0	Cuentas por Pagar a Largo Plazo	0	0
Derechos a Recibir Efectivo o Equivalentes a Largo Plazo	0	0	Documentos por Pagar a Largo Plazo	0	0
Bienes Inmuebles, Infraestructura y Construcciones en Proceso	0	0	Deuda Pública a Largo Plazo	0	0
Bienes Muebles	0	845,165.72	Pasivos Diferidos a Largo Plazo	0	0
Activos Intangibles	0	0	Fondos y Bienes de Terceros en Garantía y/o Administración a Largo Plazo	0	0
Depreciación, Deterioro y Amortización Acumulada de Bienes	0	0	Provisiones a Largo Plazo	0	0
Activos Diferidos	13,484.00	0			
Estimación por Pérdida o Deterioro de Activos no Circulantes	0	0			
Otros Activos no Circulantes	0	0	HACIENDA PÚBLICA/ PATRIMONIO		
			Hacienda Pública/Patrimonio Contribuido	0	0
			Aportaciones	0	0
			Donaciones de Capital	0	0
			Actualización de la Hacienda Pública / Patrimonio	0	0
			Hacienda Pública/Patrimonio Generado	6,613,069.18	128,412.79
			Resultados del Ejercicio (Ahorro / Desahorro)	4,482,709.70	0
			Resultados de Ejercicios Anteriores	2,130,359.48	0
			Revalúos	0	0
			Reservas	0	0
			Rectificaciones de Resultados de Ejercicios Anteriores	0	128,412.79
			Exceso o Insuficiencia en la Actualización de la Hacienda Pública/Patrimonio	0	0
			Resultado por Posición Monetaria	0	0
			Resultado por Tenencia de Activos no Monetarios	0	0

Bajo protesta de decir verdad declaramos que los Estados Financieros y sus Notas son razonablemente correctos y responsabilidad del emisor

DR. RUBÉN HERRERA RODRÍGUEZ
MAGISTRADO PRESIDENTE

C.P. MIRIAM GUADALUPE SÁNCHEZ TENA
SECRETARÍA DE ADMINISTRACIÓN

Estado de Variación en la Hacienda Pública
Del 1 de enero al 31 de marzo de 2017
(pesos)

Ente Público: TRIBUNAL ELECTORAL DEL ESTADO DE MICHOACÁN

Concepto	Hacienda Pública/Patrimonio Contribuido	Hacienda Pública/Patrimonio Generado de Ejercicios Anteriores	Hacienda Pública/Patrimonio Generado del Ejercicio	Ajustes por Cambios de Valor	TOTAL
Rectificaciones de Resultados de Ejercicios Anteriores	-	13,464.00	-141,876.79	0	-128,412.79
Patrimonio Neto Inicial Ajustado del Ejercicio 2016	5,221,698.85			0	5,221,698.85
Aportaciones	0			0	0
Donaciones de Capital	0			0	0
Actualización de la Hacienda Pública/Patrimonio	5,221,698.85			0	5,221,698.85
Variaciones de la Hacienda Pública/Patrimonio Neto del Ejercicio 2016	0.00	-402,143.22	2,100,590.23	0	1,698,447.01
Resultados del Ejercicio (Ahorro/Desahorro)	0	0	2,100,590.23	0	2,100,590.23
Resultados de Ejercicios Anteriores	0	-402,143.22	0	0	-402,143.22
Revalúos	0	0	0	0	0
Reservas	0	0	0	0	0
Hacienda Pública/Patrimonio Neto Final del Ejercicio 2016	5,221,698.85	-388,679.22	1,958,713.44	0	6,791,733.07
Cambios en la Hacienda Pública/Patrimonio Neto del Ejercicio 2017	-			0	0
Aportaciones	0			0	0
Donaciones de Capital	0			0	0
Actualización de la Hacienda Pública/Patrimonio	0			0	0
Variaciones de la Hacienda Pública/Patrimonio Neto del Ejercicio 2017	-	2,100,590.23	134,431.04	0	2,235,021.27
Resultados del Ejercicio (Ahorro/Desahorro)	0	0	2,235,021.27	0	2,235,021.27
Resultados de Ejercicios Anteriores	0	2,100,590.23	2,100,590.23	0	0.00
Revalúos	0	0	0	0	0
Reservas	0	0	0	0	0
Saldo Neto en la Hacienda Pública / Patrimonio 2017	5,221,698.85	1,711,911.01	2,093,144.48	0	9,026,754.34

Bajo protesta de decir verdad declaramos que los Estados Financieros y sus Notas son razonablemente correctos y responsabilidad del emisor

DR. RUBÉN HERRERA RODRÍGUEZ
MAGISTRADO PRESIDENTE

C.P. MIRIAM GUADALUPE SÁNCHEZ TENA
SECRETARÍA DE ADMINISTRACIÓN

Ente Público:

TRIBUNAL ELECTORAL DEL ESTADO DE MICHOACÁN

Concepto	2017	2016	Concepto	2017	2016
Flujos de Efectivo de las Actividades de Operación			Flujos de Efectivo de las Actividades de Inversión		
Origen	10,970,224.00	6,127,244.94	Origen	0	0
Impuestos	0	0	Bienes Inmuebles, Infraestructura y Construcciones en Proceso	0	0
Cuotas y Aportaciones de Seguridad Social	0	0	Bienes Muebles	0	0
Contribuciones de mejoras	0	0	Otros Orígenes de Inversión	0	0
Derechos	0	0	Aplicación	0.00	0.00
Productos de Tipo Corriente	0	0	Bienes Inmuebles, Infraestructura y Construcciones en Proceso	0	0
Aprovechamientos de Tipo Corriente	0	0	Bienes Muebles	0.00	0.00
Ingresos por Venta de Bienes y Servicios	0	0	Otras Aplicaciones de Inversión	0	0
Ingresos no Comprendidos en las Fracciones de la Ley de Ingresos Causados en Ejercicios Fiscales Anteriores Pendientes de Liquidación o Pago	0	0	Flujos Netos de Efectivo por Actividades de Inversión	0.00	0.00
Participaciones y Aportaciones	0	0	Flujo de Efectivo de las Actividades de Financiamiento		
Transferencias, Asignaciones y Subsidios y Otras Ayudas	10,970,224.00	5,256,514.01	Origen	0	0
Otros Orígenes de Operación	-	870,730.93	Endeudamiento Neto	0	0
Aplicación	9,775,253.06	7,504,202.44	Interno	0	0
Servicios Personales	7,172,879.27	6,138,983.31	Externo	0	0
Materiales y Suministros	118,723.47	197,090.48	Otros Orígenes de Financiamiento	0	0
Servicios Generales	1,443,599.99	1,168,128.65	Aplicación	0	0
Transferencias Internas y Asignaciones al Sector Público	0	0	Servicios de la Deuda	0	0
Transferencias al resto del Sector Público	0	0	Interno	0	0
Subsidios y Subvenciones	0	0	Externo	0	0
Ayudas Sociales	0	0	Otras Aplicaciones de Financiamiento	0	0
Pensiones y Jubilaciones	0	0	Flujos netos de Efectivo por Actividades de Financiamiento	0	0
Transferencias a Fidelcomisos, Mandatos y Contratos Análogos	0	0	Incremento/Disminución Neta en el Efectivo y Equivalentes al Efectivo		
Transferencias a la Seguridad Social	0	0		1,194,970.94	-1,376,957.50
Donativos	0	0	Efectivo y Equivalentes al Efectivo al inicio del Ejercicio	1,868,688.41	1,094,656.99
Transferencias al Exterior	0	0	Efectivo y Equivalentes al Efectivo al final del Ejercicio	2,863,689.35	-282,300.51
Participaciones	0	0			
Aportaciones	0	0			
Convenios	0	0			
Otras Aplicaciones de Operación	1,040,050.33	0.00			
Flujos Netos de Efectivo por Actividades de Operación	1,194,970.94	-1,376,957.50			

Bajo protesta de decir verdad declaramos que los Estados Financieros y sus Notas son razonablemente correctos y responsabilidad del emisor

DR. RUBÉN HERRERA RODRÍGUEZ
MAGISTRADO PRESIDENTE

C.P. MIRIAM GUADALUPE SÁNCHEZ TENA
SECRETARIA DE ADMINISTRACIÓN



TRIBUNAL ELECTORAL DEL ESTADO DE MICHOACÁN

Estado Analítico del Activo
Del 1 al 31 de marzo de 2017
(Pesos)

Ente Público:

TRIBUNAL ELECTORAL DEL ESTADO DE MICHOACÁN

Concepto	Saldo Inicial 1	Cargos del Periodo 2	Abonos del Periodo 3	Saldo Final 4=(1+2-3)	Variación del Periodo (4-1)
ACTIVO					
Activo Circulante	2,565,602.15	11,186,866.40	10,622,053.64	3,130,414.91	564,812.76
Efectivo y Equivalentes	2,265,430.78	5,596,176.83	4,997,938.26	2,863,669.35	598,238.57
Derechos a Recibir Efectivo o Equivalentes	286,707.37	5,589,064.22	5,622,490.03	253,281.56	-33,425.81
Derechos a Recibir Bienes o Servicios	0	0	0	0	0
Inventarios	0	0	0	0	0
Almacenes	0	1,625.35	1,625.35	0	0
Estimación por Pérdida o Deterioro de Activos Circulantes	0	0	0	0	0
Otros Activos Circulantes	13,464.00	0.00	0	13,464.00	0.00
Activo No Circulante	6,508,940.92	0.00	0.00	6,508,940.92	0.00
Inversiones Financieras a Largo Plazo	0	0.00	0.00	0	0
Derechos a Recibir Efectivo o Equivalentes a Largo Plazo	0	0	0	0	0
Bienes Inmuebles, Infraestructura y Construcciones en Proceso	0	0	0	0	0
Bienes Muebles	6,508,940.92	0.00	0	6,508,940.92	0.00
Activos Intangibles	0	0	0	0	0
Depreciación, Deterioro y Amortización Acumulada de Bienes	0	0	0	0	0
Activos Diferidos	0.00	0	0.00	0	0.00
Estimación por Pérdida o Deterioro de Activos no Circulantes	0	0	0	0	0
Otros Activos no Circulantes	0	0	0	0	0
TOTAL DEL ACTIVO	9,074,543.07	11,186,866.40	10,622,053.64	9,639,355.83	564,812.76

Bajo protesta de decir verdad declaramos que los Estados Financieros y sus Notas son razonablemente correctos y responsabilidad del emisor

DR. RUBÉN HERRERA RODRÍGUEZ
MAGISTRADO PRESIDENTE

MIRIAM GUADALUPE SÁNCHEZ TENA
SECRETARIA DE ADMINISTRACIÓN

Estado Analítico de la Deuda y Otros Pasivos
 Del 1 de enero al 31 de marzo de 2017
 (Pesos)

Ente Público: TRIBUNAL ELECTORAL DEL ESTADO DE MICHOACÁN

Denominación de las Deudas	Moneda de Contratación	Institución o País Acreedor	Saldo Inicial del Periodo	Saldo Final del Periodo
DEUDA PÚBLICA				
Corto Plazo				
Deuda Interna			0	0
Instituciones de Crédito			0	0
Títulos y Valores			0	0
Arrendamientos Financieros			0	0
Deuda Externa			0	0
Organismos Financieros Internacionales			0	0
Deuda Bilateral			0	0
Títulos y Valores			0	0
Arrendamientos Financieros			0	0
Subtotal a Corto Plazo			0	0
Largo Plazo				
Deuda Interna			0	0
Instituciones de Crédito			0	0
Títulos y Valores			0	0
Arrendamientos Financieros			0	0
Deuda Externa			0	0
Organismos Financieros Internacionales			0	0
Deuda Bilateral			0	0
Títulos y Valores			0	0
Arrendamientos Financieros			0	0
Subtotal a Largo Plazo			0	0
Otros Pasivos			1,782,621.68	612,601.49
Total de Deuda y Otros Pasivos			1,782,621.68	612,601.49

Bajo protesta de decir verdad declaramos que los Estados Financieros y sus Notas son razonablemente correctos y responsabilidad del emisor

 DR. RUBÉN HERRERA RODRÍGUEZ
 MAGISTRADO PRESIDENTE

 C.P. MIRIAM GUADALUPE SÁNCHEZ TENA
 SECRETARÍA DE ADMINISTRACIÓN



**TRIBUNAL ELECTORAL DEL ESTADO DE MICHOACAN
MICHOACAN**

**Estado Analítico de Ingresos Presupuestales
Del 01/ene./2017 Al 31/mar./2017**

Usr: JOSEMORA
Rep: rptEstadoPresupuestoIngresosRB_CP

Fecha y hora de Impresión | 27/sep./2017
06:24 p. m.

Rubros de los Ingresos	Ingreso					Diferencia (6=5-1)
	Estimado (1)	Ampliaciones / (Reducciones) (2)	Modificado (3=1+2)	Devengados (4)	Recaudado (5)	
INGRESOS DERIVADOS DE FINANCIAMIENTOS	\$0.00	\$0.00	\$0.00	\$0.00	\$0.00	0.00
IMPUESTOS	\$0.00	\$0.00	\$0.00	\$0.00	\$0.00	0.00
CUOTAS Y APORTACIONES DE SEGURIDAD SOCIAL	\$0.00	\$0.00	\$0.00	\$0.00	\$0.00	0.00
CONTRIBUCIONES DE MEJORAS	\$0.00	\$0.00	\$0.00	\$0.00	\$0.00	0.00
DERECHOS	\$0.00	\$0.00	\$0.00	\$0.00	\$0.00	0.00
PRODUCTOS	\$0.00	\$0.00	\$0.00	\$0.00	\$0.00	0.00
Corriente	\$0.00	\$0.00	\$0.00	\$0.00	\$0.00	0.00
Capital	\$0.00	\$0.00	\$0.00	\$0.00	\$0.00	0.00
APROVECHAMIENTOS	\$0.00	\$0.00	\$0.00	\$0.00	\$0.00	0.00
Corriente	\$0.00	\$0.00	\$0.00	\$0.00	\$0.00	0.00
Capital	\$0.00	\$0.00	\$0.00	\$0.00	\$0.00	0.00
INGRESOS POR VENTAS DE BIENES	\$0.00	\$0.00	\$0.00	\$0.00	\$0.00	0.00
PARTICIPACIONES Y APORTACIONES	\$0.00	\$0.00	\$0.00	\$0.00	\$0.00	0.00
TRANSFERENCIAS, ASIGNACIONES, SUBSIDIOS Y OTRA AYUDAS	\$50,894,112.01	\$0.00	\$50,894,112.01	\$10,970,224.00	\$10,970,224.00	-39,923,888.01
Total	\$50,894,112.01	\$0.00	\$50,894,112.01	\$10,970,224.00	\$10,970,224.00	-39,923,888.01

Estado Analítico de Ingresos por Fuente de Financiamiento	Ingreso					Diferencia (6=5-1)
	Estimado (1)	Ampliaciones / (Reducciones) (2)	Modificado (3=1+2)	Devengados (4)	Recaudado (5)	

Ingresos del Gobierno

IMPUESTOS	\$0.00	\$0.00	\$0.00	\$0.00	\$0.00	0.00
CONTRIBUCIONES DE MEJORAS	\$0.00	\$0.00	\$0.00	\$0.00	\$0.00	0.00
DERECHOS	\$0.00	\$0.00	\$0.00	\$0.00	\$0.00	0.00
PRODUCTOS	\$0.00	\$0.00	\$0.00	\$0.00	\$0.00	0.00
Corriente	\$0.00	\$0.00	\$0.00	\$0.00	\$0.00	0.00
Capital	\$0.00	\$0.00	\$0.00	\$0.00	\$0.00	0.00
APROVECHAMIENTOS	\$0.00	\$0.00	\$0.00	\$0.00	\$0.00	0.00
Corriente	\$0.00	\$0.00	\$0.00	\$0.00	\$0.00	0.00
Capital	\$0.00	\$0.00	\$0.00	\$0.00	\$0.00	0.00
PARTICIPACIONES Y APORTACIONES	\$0.00	\$0.00	\$0.00	\$0.00	\$0.00	0.00
TRANSFERENCIAS, ASIGNACIONES, SUBSIDIOS Y OTRA AYUDA	\$50,894,112.01	\$0.00	\$50,894,112.01	\$10,970,224.00	\$10,970,224.00	-39,923,888.01

Ingresos de Organismos y Empresas

CUOTAS Y APORTACIONES DE SEGURIDAD SOCIAL	\$0.00	\$0.00	\$0.00	\$0.00	\$0.00	0.00
INGRESOS POR VENTAS DE BIENES	\$0.00	\$0.00	\$0.00	\$0.00	\$0.00	0.00



**TRIBUNAL ELECTORAL DEL ESTADO DE MICHOACAN
MICHOACAN**

**Estado Analítico de Ingresos Presupuestales
Del 01/ene./2017 Al 31/mar./2017**

Usu: JOSEMORA
Rep: rptEstadoPresupuestoIngresosRB_CP

Fecha y hora de Impresión | 27/sep./2017
06:24 p. m.

Rubros de los Ingresos	Ingreso					Diferencia (6=5-1)
	Estimado (1)	Ampliaciones / (Reducciones) (2)	Modificado (3=1+2)	Devengados (4)	Recaudado (5)	
Ingresos Derivados de Financiamiento						
INGRESOS DERIVADOS DE FINANCIAMIENTOS	\$0.00	\$0.00	\$0.00	\$0.00	\$0.00	0.00
Total	\$50,894,112.01	\$0.00	\$50,894,112.01	\$10,970,224.00	\$10,970,224.00	-39,923,888.01



 MAG. RUBÉN HERRERA RODRIGUEZ
 PRESIDENTE DEL TRIBUNAL ELECTORAL



 C.P. MIRIAM SANCHEZ TENA
 SECRETARIA ADMINISTRATIVA DEL TEEM



**TRIBUNAL ELECTORAL DEL ESTADO DE MICHOACAN
MICHOACAN**

**Estado Analítico del Ejercicio Presupuesto de Egresos
Clasificación por Objeto del Gasto (Capítulo y Concepto)
Del 01/ene./2017 Al 31/mar./2017**

Fecha y hora de Impresión | 27/sep./2017
06:25 p. m.

Usu: JOSEMORA
Rep: rptEstadoPresupuestoEgresos_CP_CTO

Concepto	Egresos					Subejercicio 6 = (3 - 4)
	Aprobado 1	Ampliaciones / (Reducciones) 2	Modificado 3=(1+2)	Devengado 4	Pagado 5	
SERVICIOS PERSONALES	\$41,299,921.77	\$0.00	\$41,299,921.77	\$7,172,879.27	\$7,172,879.27	\$34,127,042.50
REMUNERACIONES AL PERSONAL DE CARACTER PERMANEN	\$17,001,169.20	\$0.00	\$17,001,169.20	\$4,147,545.49	\$4,147,545.49	\$12,853,623.71
REMUNERACIONES AL PERSONAL DE CARACTER TRANSITO F	\$0.00	\$0.00	\$0.00	\$0.00	\$0.00	\$0.00
REMUNERACIONES ADICIONALES Y ESPECIALES	\$4,871,466.50	\$0.00	\$4,871,466.50	\$21,663.90	\$21,663.90	\$4,849,802.60
SEGURIDAD SOCIAL	\$4,941,706.47	\$0.00	\$4,941,706.47	\$496,224.69	\$496,224.69	\$4,445,481.78
OTRAS PRESTACIONES SOCIALES Y ECONOMICAS	\$10,128,827.52	\$0.00	\$10,128,827.52	\$2,507,445.19	\$2,507,445.19	\$7,621,382.33
PREVISIONES	\$0.00	\$0.00	\$0.00	\$0.00	\$0.00	\$0.00
PAGO DE ESTIMULOS A SERVIDORES PUBLICOS	\$4,356,752.08	\$0.00	\$4,356,752.08	\$0.00	\$0.00	\$4,356,752.08
MATERIALES Y SUMINISTROS	\$597,370.14	\$25,000.00	\$622,370.14	\$118,723.47	\$118,723.47	\$503,646.67
MATERIALES DE ADMINISTRACION, EMISION DE DOCUMENTI	\$158,374.42	\$10,000.00	\$168,374.42	\$18,008.41	\$18,008.41	\$150,366.01
ALIMENTOS Y UTENSILIOS	\$294,921.77	\$0.00	\$294,921.77	\$42,807.02	\$42,807.02	\$252,114.75
MATERIAS PRIMAS Y MATERIALES DE PRODUCCION Y COME	\$0.00	\$0.00	\$0.00	\$0.00	\$0.00	\$0.00
MATERIALES Y ARTICULOS DE CONSTRUCCION Y DE REPAR.	\$15,494.59	\$0.00	\$15,494.59	\$2,221.19	\$2,221.19	\$13,273.40
PRODUCTOS QUIMICOS, FARMACEUTICOS Y DE LABORATOR	\$1,200.00	\$0.00	\$1,200.00	\$0.00	\$0.00	\$1,200.00
COMBUSTIBLES, LUBRICANTES Y ADITIVOS	\$120,325.30	\$0.00	\$120,325.30	\$44,881.85	\$44,881.85	\$75,443.45
VESTUARIO, BLANCOS, PRENDAS DE PROTECCION Y ARTICU	\$500.00	\$0.00	\$500.00	\$0.00	\$0.00	\$500.00
MATERIALES Y SUMINISTROS PARA SEGURIDAD	\$0.00	\$0.00	\$0.00	\$0.00	\$0.00	\$0.00
HERRAMIENTAS, REFACCIONES Y ACCESORIOS MENORES	\$6,554.06	\$15,000.00	\$21,554.06	\$10,805.00	\$10,805.00	\$10,749.06
SERVICIOS GENERALES	\$8,923,768.13	-\$25,000.00	\$8,898,768.13	\$1,443,599.99	\$1,443,599.99	\$7,455,168.14
SERVICIOS BASICOS	\$575,007.79	-\$15,000.00	\$560,007.79	\$71,469.65	\$71,469.65	\$488,538.14
SERVICIOS DE ARRENDAMIENTO	\$751,281.61	\$0.00	\$751,281.61	\$156,537.58	\$156,537.58	\$594,744.03
SERVICIOS PROFESIONALES, CIENTIFICOS, TECNICOS Y OTF	\$30,944.30	\$0.00	\$30,944.30	\$2,870.00	\$2,870.00	\$28,074.30
SERVICIOS FINANCIEROS, BANCARIOS Y COMERCIALES	\$77,777.25	\$0.00	\$77,777.25	\$6,240.90	\$6,240.90	\$71,536.35

MAG. RUBÉN HERRERA RODRIGUEZ
PRESIDENTE DEL TRIBUNAL ELECTORAL

C.P. MIRIAM SÁNCHEZ TENA
SECRETARIA ADMINISTRATIVA DEL TEEM



**TRIBUNAL ELECTORAL DEL ESTADO DE MICHOACAN
MICHOACAN**

**Estado Analítico del Ejercicio Presupuesto de Egresos
Clasificación por Objeto del Gasto (Capítulo y Concepto)
| Del 01/ene./2017 Al 31/mar./2017**

Fecha y | 27/sep./2017
hora de Impresión | 06:25 p. m.

Usu: JOSEMORA
Rep: rptEstadoPresupuestoEgresos_CP_CTO

Concepto	Egresos					Subejercicio 6 = (3 - 4)
	Aprobado 1	Ampilaciones / (Reducciones) 2	Modificado 3=(1+2)	Devengado 4	Pagado 5	
SERVICIOS DE INSTALACION, REPARACION, MANTENIMIENTO	\$38,865.85	\$0.00	\$38,865.85	\$2,809.70	\$2,809.70	\$36,056.15
SERVICIOS DE COMUNICACION SOCIAL Y PUBLICIDAD	\$1,063,001.50	-\$10,000.00	\$1,053,001.50	\$147,921.54	\$147,921.54	\$905,079.96
SERVICIOS DE TRASLADO Y VIATICOS	\$482,611.74	\$0.00	\$482,611.74	\$54,253.71	\$54,253.71	\$428,358.03
SERVICIOS OFICIALES	\$204,448.00	\$0.00	\$204,448.00	\$10,924.49	\$10,924.49	\$193,523.51
OTROS SERVICIOS GENERALES	\$5,699,830.09	\$0.00	\$5,699,830.09	\$990,572.42	\$990,572.42	\$4,709,257.67
TRANSFERENCIAS, ASIGNACIONES, SUBSIDIOS Y O	\$465.60	\$0.00	\$465.60	\$0.00	\$0.00	\$465.60
TRANSFERENCIAS INTERNAS Y ASIGNACIONES AL SECTOR F	\$0.00	\$0.00	\$0.00	\$0.00	\$0.00	\$0.00
TRANSFERENCIAS AL RESTO DEL SECTOR PUBLICO	\$0.00	\$0.00	\$0.00	\$0.00	\$0.00	\$0.00
SUBSIDIOS Y SUBVENCIONES	\$0.00	\$0.00	\$0.00	\$0.00	\$0.00	\$0.00
AYUDAS SOCIALES	\$465.60	\$0.00	\$465.60	\$0.00	\$0.00	\$465.60
PENSIONES Y JUBILACIONES	\$0.00	\$0.00	\$0.00	\$0.00	\$0.00	\$0.00
TRANSFERENCIAS A FIDEICOMISOS, MANDATOS Y OTROS AI	\$0.00	\$0.00	\$0.00	\$0.00	\$0.00	\$0.00
TRANSFERENCIAS A LA SEGURIDAD SOCIAL	\$0.00	\$0.00	\$0.00	\$0.00	\$0.00	\$0.00
DONATIVOS	\$0.00	\$0.00	\$0.00	\$0.00	\$0.00	\$0.00
TRANSFERENCIAS AL EXTERIOR	\$0.00	\$0.00	\$0.00	\$0.00	\$0.00	\$0.00
BIENES MUEBLES, INMUEBLES E INTANGIBLES	\$72,586.37	\$0.00	\$72,586.37	\$0.00	\$0.00	\$72,586.37
MOBILIARIO Y EQUIPO DE ADMINISTRACION	\$28,586.37	\$0.00	\$28,586.37	\$0.00	\$0.00	\$28,586.37
MOBILIARIO Y EQUIPO EDUCACIONAL Y RECREATIVO	\$3,000.00	\$0.00	\$3,000.00	\$0.00	\$0.00	\$3,000.00
EQUIPO E INSTRUMENTAL MEDICO Y DE LABORATORIO	\$0.00	\$0.00	\$0.00	\$0.00	\$0.00	\$0.00
VEHICULOS Y EQUIPO DE TRANSPORTE	\$500.00	\$0.00	\$500.00	\$0.00	\$0.00	\$500.00
EQUIPO DE DEFENSA Y SEGURIDAD	\$0.00	\$0.00	\$0.00	\$0.00	\$0.00	\$0.00
MAQUINARIA, OTROS EQUIPOS Y HERRAMIENTAS	\$500.00	\$0.00	\$500.00	\$0.00	\$0.00	\$500.00
ACTIVOS BIOLÓGICOS	\$0.00	\$0.00	\$0.00	\$0.00	\$0.00	\$0.00

MAG. RUBÉN HERRERA RODRIGUEZ
PRESIDENTE DEL TRIBUNAL ELECTORAL

C.P. MIRIAM SÁNCHEZ TENA
SECRETARIA ADMINISTRATIVA DEL TEEM



**TRIBUNAL ELECTORAL DEL ESTADO DE MICHOACÁN
MICHOACÁN**

**Estado Analítico del Ejercicio Presupuesto de Egresos
Clasificación por Objeto del Gasto (Capítulo y Concepto)
Del 01/ene./2017 Al 31/mar./2017**

Fecha y hora de Impresión | 27/sep./2017
06:25 p. m.

Usu: JOSEMORA
Rep: rptEstadoPresupuestoEgresos_CP_CTO

Concepto	Egresos					Subejercicio 6 = (3 - 4)
	Aprobado 1	Ampliaciones / (Reducciones) 2	Modificado 3=(1+2)	Devengado 4	Pagado 5	
BIENES INMUEBLES	\$0.00	\$0.00	\$0.00	\$0.00	\$0.00	\$0.00
ACTIVOS INTANGIBLES	\$40,000.00	\$0.00	\$40,000.00	\$0.00	\$0.00	\$40,000.00
INVERSION PUBLICA	\$0.00	\$0.00	\$0.00	\$0.00	\$0.00	\$0.00
OBRA PUBLICA EN BIENES DE DOMINIO PUBLICO	\$0.00	\$0.00	\$0.00	\$0.00	\$0.00	\$0.00
OBRA PUBLICA EN BIENES PROPIOS	\$0.00	\$0.00	\$0.00	\$0.00	\$0.00	\$0.00
PROYECTOS PRODUCTIVOS Y ACCIONES DE FOMENTO	\$0.00	\$0.00	\$0.00	\$0.00	\$0.00	\$0.00
INVERSIONES FINANCIERAS Y OTRAS PROVISIONES	\$0.00	\$0.00	\$0.00	\$0.00	\$0.00	\$0.00
INVERSIONES PARA EL FOMENTO DE ACTIVIDADES PRODUCTIVAS	\$0.00	\$0.00	\$0.00	\$0.00	\$0.00	\$0.00
ACCIONES Y PARTICIPACIONES DE CAPITAL	\$0.00	\$0.00	\$0.00	\$0.00	\$0.00	\$0.00
COMPRA DE TITULOS Y VALORES	\$0.00	\$0.00	\$0.00	\$0.00	\$0.00	\$0.00
CONCESION DE PRESTAMOS	\$0.00	\$0.00	\$0.00	\$0.00	\$0.00	\$0.00
INVERSIONES EN FIDEICOMISOS, MANDATOS Y OTROS ANALOGOS	\$0.00	\$0.00	\$0.00	\$0.00	\$0.00	\$0.00
OTRAS INVERSIONES FINANCIERAS	\$0.00	\$0.00	\$0.00	\$0.00	\$0.00	\$0.00
PROVISIONES PARA CONTINGENCIAS Y OTRAS EROGACIONES	\$0.00	\$0.00	\$0.00	\$0.00	\$0.00	\$0.00
PARTICIPACIONES Y APORTACIONES	\$0.00	\$0.00	\$0.00	\$0.00	\$0.00	\$0.00
PARTICIPACIONES	\$0.00	\$0.00	\$0.00	\$0.00	\$0.00	\$0.00
APORTACIONES	\$0.00	\$0.00	\$0.00	\$0.00	\$0.00	\$0.00
CONVENIOS	\$0.00	\$0.00	\$0.00	\$0.00	\$0.00	\$0.00
DEUDA PUBLICA	\$0.00	\$0.00	\$0.00	\$0.00	\$0.00	\$0.00
AMORTIZACION DE LA DEUDA PUBLICA	\$0.00	\$0.00	\$0.00	\$0.00	\$0.00	\$0.00
INTERESES DE LA DEUDA PUBLICA	\$0.00	\$0.00	\$0.00	\$0.00	\$0.00	\$0.00
COMISIONES DE LA DEUDA PUBLICA	\$0.00	\$0.00	\$0.00	\$0.00	\$0.00	\$0.00
GASTOS DE LA DEUDA PUBLICA	\$0.00	\$0.00	\$0.00	\$0.00	\$0.00	\$0.00

MAG. RUBÉN HERRERA RODRIGUEZ
PRESIDENTE DEL TRIBUNAL ELECTORAL

C.P. MIRIAM SANCHEZ TENA
SECRETARIA ADMINISTRATIVA DEL TEEM



**TRIBUNAL ELECTORAL DEL ESTADO DE MICHOACAN
MICHOACAN**

**Estado Analítico del Ejercicio Presupuesto de Egresos
Clasificación por Objeto del Gasto (Capítulo y Concepto)
Del 01/ene./2017 Al 31/mar./2017**

Fecha y hora de Impresión | 27/sep./2017
06:25 p. m.

Usu: JOSEMORA
Rep: rptEstadoPresupuestoEgresos_CP_CTO

Concepto	Egresos					Subejercicio 6 = (3 - 4)
	Aprobado 1	Ampliaciones / (Reducciones) 2	Modificado 3=(1+2)	Devengado 4	Pagado 5	
COSTO POR COBERTURAS	\$0.00	\$0.00	\$0.00	\$0.00	\$0.00	\$0.00
APOYOS FINANCIEROS	\$0.00	\$0.00	\$0.00	\$0.00	\$0.00	\$0.00
ADEUDOS DE EJERCICIOS FISCALES ANTERIORES (ADEFAS)	\$0.00	\$0.00	\$0.00	\$0.00	\$0.00	\$0.00
Total del Gasto	\$50,894,112.01	\$0.00	\$50,894,112.01	\$8,735,202.73	\$8,735,202.73	\$42,158,909.28

MAG. RUBÉN HERRERA RODRÍGUEZ
PRESIDENTE DEL TRIBUNAL ELECTORAL

C.P. MIRIAM SANCHEZ TENA
SECRETARIA ADMINISTRATIVA DEL TEEM



**TRIBUNAL ELECTORAL DEL ESTADO DE MICHOACAN
MICHOACAN**

Estado Analítico del Ejercicio Presupuesto de Egresos

Clasificación Económica (por Tipo de Gasto)

| Del 01/ene./2017 Al 31/mar./2017

Fecha y 27/sep./2017

hora de Impresión 06:34 p. m.

Usu: JOSEMORA

Rep: rptEstadoPresupuestoEgresos_CL2

Concepto	Egresos					Subejercicio
	Aprobado	Ampliaciones / (Reducciones)	Modificado	Devengado	Pagado	
1 Gasto Corriente	\$50,821,525.64	\$0.00	\$50,821,525.64	\$8,735,202.73	\$8,735,202.73	\$42,088,322.91
2 Gasto de Capital	\$72,586.37	\$0.00	\$72,586.37	\$0.00	\$0.00	\$72,586.37
Total	\$50,894,112.01	\$0.00	\$50,894,112.01	\$8,735,202.73	\$8,735,202.73	\$42,158,909.28

MAG. RUBÉN HERBERA RODRIGUEZ

PRESIDENTE DEL TRIBUNAL ELECTORAL

C.P. MIRIAM SANCHEZ TENA

SECRETARIA ADMINISTRATIVA DEL TEEM



**TRIBUNAL ELECTORAL DEL ESTADO DE MICHOACAN
MICHOACAN**

Estado Analítico del Ejercicio Presupuesto de Egresos

Usr: JOSEMORA
Rep: rptEstadoPresupuestoEgresos_UA3

Clasificación Administrativa
Del 01/ene./2017 Al 31/mar./2017

Fecha y | 27/sep./2017
hora de Impresión | 06:34 p. m.

Ejercicio del Presupuesto	Egreso Aprobado	Ampliaciones / (Reducciones)	Egreso Modificado	Egreso Comprometido	Egreso Devengado	Egreso Ejercido	Egreso Pagado	Subejercicio
Sin Ramo/Dependencia								
Secretaría General de Acuerdos	\$5,729,047.29	\$29,057.79	\$5,758,105.08	\$980,024.15	\$980,024.15	\$980,024.15	\$980,024.15	\$4,778,080.93
Secretaría de Administración	\$8,613,225.00	\$1,939.51	\$8,615,164.51	\$1,521,915.18	\$1,521,915.18	\$1,521,915.18	\$1,521,915.18	\$7,093,249.33
Sin Ramo/Dependencia	\$14,342,272.29	\$30,997.30	\$14,373,269.59	\$2,501,939.33	\$2,501,939.33	\$2,501,939.33	\$2,501,939.33	\$11,871,330.26
100 PRESIDENCIA DEL TRIBUNAL ELECTORAL DEL ESTADO								
101 PRESIDENCIA	\$9,407,138.83	-\$1,420.00	\$9,405,718.83	\$1,543,862.22	\$1,543,862.22	\$1,543,862.22	\$1,543,862.22	\$7,861,856.61
102 Coordinación de Jurisprudencia	\$997,063.51	-\$7,150.00	\$989,913.51	\$162,873.65	\$162,873.65	\$162,873.65	\$162,873.65	\$827,039.86
103 Coordinación de Capacitación	\$1,022,548.65	-\$7,200.00	\$1,015,348.65	\$166,398.70	\$166,398.70	\$166,398.70	\$166,398.70	\$848,949.95
104 Coordinación de Comunicación Social	\$1,078,523.21	-\$8,600.00	\$1,069,923.21	\$140,794.17	\$140,794.17	\$140,794.17	\$140,794.17	\$929,129.04
105 Coordinación de Sistemas Informáticos	\$567,864.54	-\$4,957.79	\$562,906.75	\$90,176.44	\$90,176.44	\$90,176.44	\$90,176.44	\$472,730.31
PRESIDENCIA DEL TRIBUNAL ELECTORAL DE	\$13,073,138.74	-\$29,327.79	\$13,043,810.95	\$2,104,105.18	\$2,104,105.18	\$2,104,105.18	\$2,104,105.18	\$10,939,705.77
200 PONENCIAS								
201 Ponencia Magistrado Rubén Herrera Rodríguez	\$3,128,488.72	-\$350.00	\$3,128,138.72	\$480,571.22	\$480,571.22	\$480,571.22	\$480,571.22	\$2,647,567.50
202 Ponencia Magistrado Omero Valdovinos Mercado	\$5,093,025.35	-\$350.00	\$5,092,675.35	\$925,092.42	\$925,092.42	\$925,092.42	\$925,092.42	\$4,167,582.93
203 Ponencia Magistrado Ignacio Hurtado Gómez	\$5,093,025.35	-\$350.00	\$5,092,675.35	\$895,809.94	\$895,809.94	\$895,809.94	\$895,809.94	\$4,196,865.41
204 Ponencia Magistrado José René Olivos Campos	\$5,086,932.23	-\$350.00	\$5,086,582.23	\$911,421.43	\$911,421.43	\$911,421.43	\$911,421.43	\$4,175,160.80
205 Ponencia Magistrado Alejandro Rodríguez Santoyo	\$5,077,229.33	-\$269.51	\$5,076,959.82	\$916,263.21	\$916,263.21	\$916,263.21	\$916,263.21	\$4,160,696.61
PONENCIAS	\$23,478,700.98	-\$1,669.51	\$23,477,031.47	\$4,129,158.22	\$4,129,158.22	\$4,129,158.22	\$4,129,158.22	\$19,347,873.25
Total Final	\$60,894,112.01	\$0.00	\$60,894,112.01	\$8,735,202.73	\$8,735,202.73	\$8,735,202.73	\$8,735,202.73	\$42,168,909.28



TRIBUNAL ELECTORAL DEL ESTADO DE MICHOACAN
MICHOACAN

Estado Analítico del Ejercicio Presupuesto de Egresos

Usu: JOSEMORA
Rep: rptEstadoPresupuestoEgresos_UA3

Clasificación Administrativa
Del 01/ene./2017 Al 31/mar./2017

Fecha y hora de Impresión | 27/sep./2017
06:34 p. m.

Ejercicio del Presupuesto	Egreso Aprobado	Ampliaciones / (Reducciones)	Egreso Modificado	Egreso Comprometido	Egreso Devengado	Egreso Ejercido	Egreso Pagado	Subejercicio
---------------------------	-----------------	------------------------------	-------------------	---------------------	------------------	-----------------	---------------	--------------

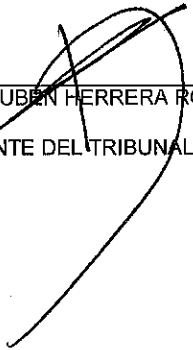
MAG. RUBÉN HERRERA RODRIGUEZ
PRESIDENTE DEL TRIBUNAL ELECTORAL

C.P. MIRIAM SANCHEZ TENA
SECRETARIA ADMINISTRATIVA DEL TEEM



TRIBUNAL ELECTORAL DEL ESTADO DE MICHOACAN
MICHOACAN

Estado Analítico del Ejercicio Presupuesto de Egresos

Clasificación Funcional (Finalidad y Función)

Del 01/ene./2017 Al 31/mar./2017

Fecha y 27/sep./2017

hora de Impresión 06:34 p. m.

Usu: JOSEMORA

Rep: rptEstadoPresupuestoEgresos_FN3

Concepto	Egresos					Subejercicio 6 = (3 - 4)
	Aprobado 1	Ampliaciones / (Reducciones) 2	Modificado 3=(1+2)	Devengado 4	Pagado 5	
GOBIERNO	\$50,894,112.01	\$0.00	\$50,894,112.01	\$8,735,202.73	\$8,735,202.73	\$42,158,909.28
LEGISLACIÓN	\$0.00	\$0.00	\$0.00	\$0.00	\$0.00	\$0.00
JUSTICIA	\$50,894,112.01	\$0.00	\$50,894,112.01	\$8,735,202.73	\$8,735,202.73	\$42,158,909.28
COORDINACIÓN DE LA POLÍTICA DE GOBIERNO	\$0.00	\$0.00	\$0.00	\$0.00	\$0.00	\$0.00
RELACIONES EXTERIORES	\$0.00	\$0.00	\$0.00	\$0.00	\$0.00	\$0.00
ASUNTOS FINANCIEROS Y HACENDARIOS	\$0.00	\$0.00	\$0.00	\$0.00	\$0.00	\$0.00
SEGURIDAD NACIONAL	\$0.00	\$0.00	\$0.00	\$0.00	\$0.00	\$0.00
ASUNTOS DE ORDEN PÚBLICO Y DE SEGURIDAD INTERIOR	\$0.00	\$0.00	\$0.00	\$0.00	\$0.00	\$0.00
OTROS SERVICIOS GENERALES	\$0.00	\$0.00	\$0.00	\$0.00	\$0.00	\$0.00
DESARROLLO SOCIAL	\$0.00	\$0.00	\$0.00	\$0.00	\$0.00	\$0.00
PROTECCIÓN AMBIENTAL	\$0.00	\$0.00	\$0.00	\$0.00	\$0.00	\$0.00
VIVIENDA Y SERVICIOS A LA COMUNIDAD	\$0.00	\$0.00	\$0.00	\$0.00	\$0.00	\$0.00
SALUD	\$0.00	\$0.00	\$0.00	\$0.00	\$0.00	\$0.00
RECREACIÓN, CULTURA Y OTRAS MANIFESTACIONES SOCIALES	\$0.00	\$0.00	\$0.00	\$0.00	\$0.00	\$0.00
EDUCACIÓN	\$0.00	\$0.00	\$0.00	\$0.00	\$0.00	\$0.00
PROTECCIÓN SOCIAL	\$0.00	\$0.00	\$0.00	\$0.00	\$0.00	\$0.00
OTROS ASUNTOS SOCIALES	\$0.00	\$0.00	\$0.00	\$0.00	\$0.00	\$0.00
DESARROLLO ECONÓMICO	\$0.00	\$0.00	\$0.00	\$0.00	\$0.00	\$0.00
ASUNTOS ECONÓMICOS, COMERCIALES Y LABORALES EN GENE	\$0.00	\$0.00	\$0.00	\$0.00	\$0.00	\$0.00
AGROPECUARIA, SILVICULTURA, PESCA Y CAZA	\$0.00	\$0.00	\$0.00	\$0.00	\$0.00	\$0.00
COMBUSTIBLES Y ENERGÍA	\$0.00	\$0.00	\$0.00	\$0.00	\$0.00	\$0.00
MINERÍA, MANUFACTURAS Y CONSTRUCCIÓN	\$0.00	\$0.00	\$0.00	\$0.00	\$0.00	\$0.00
TRANSPORTE	\$0.00	\$0.00	\$0.00	\$0.00	\$0.00	\$0.00

MAG. RUBÉN HERRERA RODRIGUEZ
PRESIDENTE DEL TRIBUNAL ELECTORAL

C.P. MIRIAM SANCHEZ TENA
SECRETARIA ADMINISTRATIVA DEL TEEM



TRIBUNAL ELECTORAL DEL ESTADO DE MICHOACAN
MICHOACAN

Estado Analítico del Ejercicio Presupuesto de Egresos

Clasificación Funcional (Finalidad y Función)

Del 01/ene./2017 Al 31/mar./2017

Fecha y 27/sep./2017

hora de Impresión 06:34 p. m.

Usu: JOSEMORA

Rep: rptEstadoPresupuestoEgresos_FN3

Concepto	Egresos					Subejercicio 6 = (3 - 4)
	Aprobado 1	Ampliaciones / (Reducciones) 2	Modificado 3=(1+2)	Devengado 4	Pagado 5	
COMUNICACIONES	\$0.00	\$0.00	\$0.00	\$0.00	\$0.00	\$0.00
TURISMO	\$0.00	\$0.00	\$0.00	\$0.00	\$0.00	\$0.00
CIENCIA, TECNOLOGÍA E INNOVACIÓN	\$0.00	\$0.00	\$0.00	\$0.00	\$0.00	\$0.00
OTRAS INDUSTRIAS Y OTROS ASUNTOS ECONÓMICOS	\$0.00	\$0.00	\$0.00	\$0.00	\$0.00	\$0.00
OTRAS NO CLASIFICADAS EN FUNCIONES ANTERIORES	\$0.00	\$0.00	\$0.00	\$0.00	\$0.00	\$0.00
TRANSACCIONES DE LA DEUDA PÚBLICA / COSTO FINANCIERO D	\$0.00	\$0.00	\$0.00	\$0.00	\$0.00	\$0.00
TRANSFERENCIAS, PARTICIPACIONES Y APORTACIONES ENTRE	\$0.00	\$0.00	\$0.00	\$0.00	\$0.00	\$0.00
SANEAMIENTO DEL SISTEMA FINANCIERO	\$0.00	\$0.00	\$0.00	\$0.00	\$0.00	\$0.00
ADEUDOS DE EJERCICIOS FISCALES ANTERIORES	\$0.00	\$0.00	\$0.00	\$0.00	\$0.00	\$0.00
Gasto	\$50,894,112.01	\$0.00	\$50,894,112.01	\$8,735,202.73	\$8,735,202.73	\$42,158,909.28

MAG. RUBÉN HERRERA RODRIGUEZ
PRESIDENTE DEL TRIBUNAL ELECTORAL

C.P. MIRIAM SANCHEZ TENA
SECRETARIA ADMINISTRATIVA DEL TEEM



TRIBUNAL ELECTORAL DEL ESTADO DE MICHOACAN
MICHOACAN

Gasto por Categoría Programática
Del 01/ene./2017 Al 31/mar./2017

Fecha y hora de Impresión | 27/sep./2017
06:37 p. m.

Usu: JOSEMORA
Rep: rptEstadoPresupuestoEgresos_PC

Concepto	Egresos					Subejercicio 6 = (3 - 4)
	Aprobado 1	Amplaciones / (Reducciones) 2	Modificado 3=(1+2)	Devengado 4	Pagado 5	
Programas						
Subsidios: Sector Social y Privado o Entidades Fed						
Sujetos a Reglas de Operación	\$0.00	\$0.00	\$0.00	\$0.00	\$0.00	\$0.00
Otros Subsidios	\$0.00	\$0.00	\$0.00	\$0.00	\$0.00	\$0.00
Subsidios: Sector Social y Privado o Entidades Federativa	\$0.00	\$0.00	\$0.00	\$0.00	\$0.00	\$0.00
Desempeño de las Funciones						
Funciones de las Fuerzas Armadas (Únicamente Gobierno F	\$0.00	\$0.00	\$0.00	\$0.00	\$0.00	\$0.00
Provisión de Bienes Públicos	\$0.00	\$0.00	\$0.00	\$0.00	\$0.00	\$0.00
Prestación de Servicios Públicos	\$50,894,112.01	\$0.00	\$50,894,112.01	\$8,735,202.73	\$8,735,202.73	\$42,158,909.28
Promoción y fomento	\$0.00	\$0.00	\$0.00	\$0.00	\$0.00	\$0.00
Regulación y supervisión	\$0.00	\$0.00	\$0.00	\$0.00	\$0.00	\$0.00
Proyectos de Inversión	\$0.00	\$0.00	\$0.00	\$0.00	\$0.00	\$0.00
Planeación, seguimiento y evaluación de políticas públicas	\$0.00	\$0.00	\$0.00	\$0.00	\$0.00	\$0.00
Específicos	\$0.00	\$0.00	\$0.00	\$0.00	\$0.00	\$0.00
Desempeño de las Funciones	\$50,894,112.01	\$0.00	\$50,894,112.01	\$8,735,202.73	\$8,735,202.73	\$42,158,909.28
Administrativos y de Apoyo						
Apoyo al proceso presupuestario y para mejorar la eficiencia	\$0.00	\$0.00	\$0.00	\$0.00	\$0.00	\$0.00
Apoyo a la función pública y al mejoramiento de la gestión	\$0.00	\$0.00	\$0.00	\$0.00	\$0.00	\$0.00
Operaciones ajenas	\$0.00	\$0.00	\$0.00	\$0.00	\$0.00	\$0.00
Administrativos y de Apoyo	\$0.00	\$0.00	\$0.00	\$0.00	\$0.00	\$0.00
Compromisos						
Obligaciones de cumplimiento de resolución jurisdiccional	\$0.00	\$0.00	\$0.00	\$0.00	\$0.00	\$0.00
Desastres Naturales	\$0.00	\$0.00	\$0.00	\$0.00	\$0.00	\$0.00
Compromisos	\$0.00	\$0.00	\$0.00	\$0.00	\$0.00	\$0.00
Obligaciones						
Pensiones y jubilaciones	\$0.00	\$0.00	\$0.00	\$0.00	\$0.00	\$0.00
Aportaciones a la seguridad social	\$0.00	\$0.00	\$0.00	\$0.00	\$0.00	\$0.00
Aportaciones a fondos de estabilización	\$0.00	\$0.00	\$0.00	\$0.00	\$0.00	\$0.00
Aportaciones a fondos de inversión y reestructura de pensior	\$0.00	\$0.00	\$0.00	\$0.00	\$0.00	\$0.00
Obligaciones	\$0.00	\$0.00	\$0.00	\$0.00	\$0.00	\$0.00
Programas de Gasto Federalizado						
Gasto Federalizado	\$0.00	\$0.00	\$0.00	\$0.00	\$0.00	\$0.00



**TRIBUNAL ELECTORAL DEL ESTADO DE MICHOACAN
MICHOACAN**

**Gasto por Categoría Programática
Del 01/ene./2017 Al 31/mar./2017**

Fecha y hora de Impresión | 27/sep./2017
06:37 p. m.

Usu: JOSEMORA
Rep: rptEstadoPresupuestoEgresos_PC

Concepto	Egresos					Subejercicio 6 = (3 - 4)
	Aprobado 1	Ampliaciones / (Reducciones) 2	Modificado 3=(1+2)	Devengado 4	Pagado 5	
Programas						
Programas de Gasto Federalizado	\$0.00	\$0.00	\$0.00	\$0.00	\$0.00	\$0.00
Participaciones a entidades federativas y municipi						
Participaciones a entidades federativas y municipios	\$0.00	\$0.00	\$0.00	\$0.00	\$0.00	\$0.00
Participaciones a entidades federativas y municipios	\$0.00	\$0.00	\$0.00	\$0.00	\$0.00	\$0.00
Costo financiero, deuda o apoyos a deudores y ah						
Costo financiero, deuda o apoyos a deudores y ahorradores	\$0.00	\$0.00	\$0.00	\$0.00	\$0.00	\$0.00
Costo financiero, deuda o apoyos a deudores y ahorrador	\$0.00	\$0.00	\$0.00	\$0.00	\$0.00	\$0.00
Adeudos de ejercicios fiscales anteriores						
Adeudos de ejercicios fiscales anteriores	\$0.00	\$0.00	\$0.00	\$0.00	\$0.00	\$0.00
Adeudos de ejercicios fiscales anteriores	\$0.00	\$0.00	\$0.00	\$0.00	\$0.00	\$0.00
Total del Gasto	\$50,894,112.01	\$0.00	\$50,894,112.01	\$8,735,202.73	\$8,735,202.73	\$42,158,909.28

MAG. RUBÉN HERRERA RODRIGUEZ
PRESIDENTE DEL TRIBUNAL ELECTORAL

C.P. MIRIAM SANCHEZ TENA
SECRETARIA ADMINISTRATIVA DEL TEEM



TRIBUNAL ELECTORAL DEL ESTADO DE MICHOACAN
MICHOACAN

Indicadores de Postura Fiscal
del 01/ene./2017 al 31/mar./2017

Usu: JOSEMORA
Rep: rptIndicadoresPosturaFiscal

Fecha y hora de Impresión | 27/sep./2017
06:39 p. m.

Concepto	Estimado	Devengado	Pagado
I. Ingresos Presupuestarios (I=1+2)	\$50,894,112.01	\$10,970,224.00	\$10,970,224.00
1. Ingresos del Gobierno de la Entidad Federativa	\$50,894,112.01	\$10,970,224.00	\$10,970,224.00
2. Ingresos del Sector Paraestatal	\$0.00	\$0.00	\$0.00
II. Egresos Presupuestarios (II=3+4)	\$50,894,112.01	\$8,735,202.73	\$8,735,202.73
3. Egresos del Gobierno de la Entidad Federativa	\$50,894,112.01	\$8,735,202.73	\$8,735,202.73
4. Egresos del Sector Paraestatal	\$0.00	\$0.00	\$0.00
III. Balance Presupuestario (Superávit o Déficit) (III = I - II)	\$0.00	\$2,235,021.27	\$2,235,021.27

Concepto	Estimado	Devengado	Pagado
III. Balance Presupuestario (Superávit o Déficit)	\$0.00	\$2,235,021.27	\$2,235,021.27
IV. Intereses, Comisiones y Gastos de la Deuda	\$0.00	\$0.00	\$0.00
V. Balance Primario (Superávit o Déficit) (V= III - IV)	\$0.00	\$2,235,021.27	\$2,235,021.27

Concepto	Estimado	Devengado	Pagado
A. Financiamiento	\$0.00	\$0.00	\$0.00
B. Amortización de la deuda	\$0.00	\$0.00	\$0.00
C. Endeudamiento ó desendeudamiento (C = A - B)	\$0.00	\$0.00	\$0.00

MAG. RUBÉN HERRERA RODRIGUEZ
PRESIDENTE DEL TRIBUNAL ELECTORAL

C.P. MIRIAM SANCHEZ TENA
SECRETARIA ADMINISTRATIVA DEL TEEM

NOTAS A LOS ESTADOS FINANCIEROS

NOTAS DE DESGLOSE

I. NOTAS AL ESTADO DE SITUACIÓN FINANCIERA:

ACTIVO

Efectivo y Equivalentes

En el rubro de efectivo y equivalentes el saldo está conformado por la única cuenta bancaria que tiene la entidad en Bancomer con No. Cta. 0197437005 y por el fondo fijo de caja. Existen 17 cheques en tránsito que aún no han sido cobrados por sus beneficiarios, los cuales suman un importe de \$ 1'362,653.80. No se tienen inversiones financieras.

Derecho a recibir Efectivo y Equivalentes y Bienes o Servicios a Recibir

El rubro de Derechos a recibir efectivo o equivalentes está conformado en su totalidad por la cuenta de Deudores Diversos, la cual refleja un adeudo de la Secretaría de Finanzas y Administración por concepto del subsidio para gastos de operación de la primera quincena del mes de abril de 2016 que a la fecha no le ha sido cubierto a este órgano jurisdiccional. Todos los conceptos conformantes de este rubro serán recuperables en un periodo no mayor a 365 días, excepto la parte de la ministración de gastos de operación pendiente de la primera quincena del mes de abril de 2016, la cual dependerá en todo caso de la Secretaría de Finanzas y Administración.

Otros activos circulantes

Se tiene en otros activos circulantes un importe de \$ 13,464.00 correspondientes a depósitos en garantía dejados a los arrendadores de los inmuebles que ocupa el Tribunal Electoral del Estado en los domicilios de Juan B. Fuentes No. 121 y 124.

Bienes Disponibles para su Transformación o Consumo (Inventarios).

No se cuenta con Bienes disponibles para su transformación o consumo.

Inversiones Financieras

No se cuenta con inversiones financieras

Bienes Muebles, Inmuebles e Intangibles

En el Activo No Circulante los saldos de las cuentas reflejan el valor de los bienes muebles con los que cuenta la entidad, siendo los más representativos 4 vehículos automotores, Toyota Camry 2014, Nissan Tiida 2015, Toyota Sienna 2017 y Toyota Corolla 2017, los cuales suman un importe de \$ 1'295,760.00. A la fecha no se han realizado depreciaciones de los bienes, la cual se empezará a realizar a la brevedad posible.

Estimaciones y deterioros

A la fecha no se han realizado estimaciones ni registros de deterioros.

Otros Activos

No se cuenta con otros activos.

PASIVO

Cuentas por pagar con vencimiento menor o igual a 90 días:

Retenciones de I.S.R. sobre sueldos y salarios (I.S.P.T.)	\$ 445,869.04
Retenciones de I.S.R. sobre Honorarios	\$ -1.19
Retenciones de I.S.R. sobre Arrendamiento	\$ 3,404.02
Retenciones de I.S.R. por Asimilados a Salarios	\$ -1.02
IMSS para el Trabajador	\$ 47,521.48
Cuotas al Fondo de Pensiones	\$ 54,650.96
Aportaciones Personales al R.C.V.	\$ 36,130.38
Acreedores Diversos Varios	\$ 25,027.82
TOTAL	\$ 612,601.49

La totalidad del Pasivo se concentra en el Pasivo Circulante, el cual está conformado principalmente por la cuenta de Impuestos por pagar, los cuales se liquidan mes con mes, siendo el más representativos de los impuestos el I.S.P.T. que refleja las retenciones de impuesto sobre la renta hechas a los trabajadores en nómina.

En el estado de situación financiera, se manifiesta un saldo de -\$128,412.79 en la cuenta de rectificaciones de resultados de ejercicios anteriores, el cual se conforma de un abono por la reclasificación que se hizo el 2 de enero de 2017 de la cuenta de cambios por errores contables, por un importe de \$13,464.00, dado que dicha cuenta no se canceló al cierre del ejercicio 2016. Así mismo, tres cargos a la cuenta de rectificaciones de resultados de ejercicios anteriores, el primero por un importe de \$3,484.94 correspondiente a remanente no devengado pendiente de devolver a la Secretaría de Finanzas y Administración del ejercicio 2015, el segundo, por un importe de \$134,476.19 correspondiente a remanente no devengado pendiente de devolver a la Secretaría de Finanzas y Administración del ejercicio 2016, librándose por ambos importes el cheque No. 1587 de la cuenta de Bancomer por \$137,961.13. y el tercero por un importe de \$3,915.66 correspondiente al pago de recargos por cuotas retenidas de IMSS y RCV del segundo semestre de 2016 de dos trabajadores del Tribunal Electoral del Estado, el cual se realizó con recurso del presupuesto del ejercicio 2016; cabe mencionar que este pago se realizó fuera de tiempo debido a que ambos trabajadores no aparecieron en las liquidaciones emitidas por la dirección de recursos humanos, en las cuales se nos calculaba el importe a pagar por cada periodo, siendo hasta 2017 que se detectó esta omisión y se nos requirió dicho pago.

II. NOTAS AL ESTADO DE ACTIVIDADES

Ingresos de Gestión

El Presupuesto autorizado por el Congreso del Estado para el ejercicio fiscal 2017 asciende a \$50'894,112.00, de los cuales al 31 de marzo de 2017 se han recaudado \$ 10'970,224.00, los cuales corresponden a subsidios estatales.

Gastos y Otras Pérdidas

En los gastos al 31 de marzo de 2017, el 82.11% está representado por el pago de servicios personales, siendo las cuentas más representativas en éstos, el pago de sueldos a los trabajadores. El 16.52% de los gastos fue por concepto del pago de servicios generales, entre los cuales se encuentran el pago de impuesto sobre la renta y otros impuestos y derechos, servicios de arrendamiento y servicios básicos como agua y luz eléctrica.

Finalmente, el 1.37% de los gastos se realizaron en materiales y suministros tales como alimentos y combustibles.

III. NOTAS AL ESTADO DE VARIACIÓN EN LA HACIENDA PÚBLICA

El saldo neto en la Hacienda Pública/Patrimonio 2017 es de \$9'026,754.34 y corresponde a la suma del patrimonio neto del ejercicio 2016 por \$6'791,733.07 más las variaciones en la hacienda pública del ejercicio 2017 por \$2'235,021.27

IV. NOTAS AL ESTADO DE FLUJOS DE EFECTIVO

Efectivo y equivalentes

	2017	2016
Efectivo en Bancos-Tesorería	\$ -	\$ -
Efectivo en Bancos-Dependencias	\$ 2,863,669.35	\$ -282,300.51
Inversiones temporales (hasta 3 meses)	\$ -	\$ -
Fondos con afectación específica	\$ -	\$ -
Depósitos de fondos de terceros y otros	\$ -	\$ -
Total de efectivo y equivalentes	\$ 2,863,669.35	\$ -282,300.51

Adquisiciones de Bienes Muebles

En el periodo que se informa, no hubo adquisiciones de Bienes Muebles.

Conciliación de los Flujos de Efectivo Netos de las Actividades de Operación y la cuenta de Ahorro/Desahorro antes de Rubros Extraordinarios.

A la fecha no se cuenta con Movimientos de partidas (o rubros) que no afectan al efectivo, sin embargo, en lo subsecuente se considerará la parte de las depreciaciones y amortizaciones.

En el Estado de Flujo de Efectivo, en el origen se refleja el subsidio estatal recibido por esta entidad al 31 de marzo de 2017, el cual asciende a \$ 10'970,224.00. En la aplicación, el gasto más representativo a la fecha es en el rubro de Servicios Personales con \$ 7'172,879.27 principalmente para el pago de la nómina de los trabajadores. En el periodo se tuvo un incremento de \$ 1'194,970.94 con respecto al saldo inicial en efectivo y equivalentes.

V. CONCILIACIÓN ENTRE LOS INGRESOS PRESUPUESTARIOS Y CONTABLES, ASÍ COMO ENTRE LOS EGRESOS PRESUPUESTARIOS Y LOS GASTOS CONTABLES

TRIBUNAL ELECTORAL DEL ESTADO Conciliación entre los Ingresos Presupuestarios y Contables Correspondiente del 01 de enero al 31 de Marzo de 2017 (Cifras en pesos)		
1. Ingresos Presupuestarios		10,970,224.00
2. Más ingresos contables no presupuestarios		0
Incremento por variación de inventarios	0	
Disminución del exceso de estimaciones por pérdida o deterioro u obsolescencia	0	
Disminución del exceso de provisiones	0	
Otros ingresos y beneficios varios	0	
Otros ingresos contables no presupuestarios	0	
3. Menos ingresos presupuestarios no contables		0
Productos de capital	0	
Aprovechamientos capital	0	
Ingresos derivados de financiamientos	0	
Otros Ingresos presupuestarios no contables	0	
4. Ingresos Contables (4 = 1 + 2 - 3)		10,970,224.00

TRIBUNAL ELECTORAL DEL ESTADO		
Conciliación entre los Egresos Presupuestarios y los Gastos Contables		
Correspondiente del 01 de enero al 31 de Marzo de 2017		
1. Total de egresos (presupuestarios)		8'735,202.73
2. Menos egresos presupuestarios no contables		0
Mobiliario y equipo de administración	0	
Mobiliario y equipo educacional y recreativo	0	
Equipo e instrumental médico y de laboratorio	0	
Vehículos y equipo de transporte	0	
Equipo de defensa y seguridad	0	
Maquinaria, otros equipos y herramientas	0	
Activos biológicos	0	
Bienes inmuebles	0	
Activos intangibles	0	
Obra pública en bienes propios	0	
Acciones y participaciones de capital	0	
Compra de títulos y valores	0	
Inversiones en fideicomisos, mandatos y otros análogos	0	
Provisiones para contingencias y otras erogaciones especiales	0	
Amortización de la deuda pública	0	
Adeudos de ejercicios fiscales anteriores (ADEFAS)	0	
Otros Egresos Presupuestales No Contables	0	
3. Más Gasto Contables No Presupuestales		0
Estimaciones, depreciaciones, deterioros, obsolescencia y amortizaciones	0	
Provisiones	0	
Disminución de inventarios	0	
Aumento por insuficiencia de estimaciones por pérdida o deterioro u obsolescencia	0	
Aumento por insuficiencia de provisiones	0	
Otros Gastos	0	
Otros Gastos Contables No Presupuestales	0	
4. Total de Gasto Contable (4 = 1 - 2 + 3)		8'735,202.73

NOTAS DE MEMORIA

CUENTAS DE ORDEN

CUENTAS DE ORDEN PRESUPUESTAL DE LOS INGRESOS

LEY DE INGRESOS ESTIMADA	\$ 50'894,112.00
LEY DE INGRESOS POR EJECUTAR	\$ 39'923,888.00
LEY DE INGRESOS DEVENGADA	\$ 10'970,224.00
LEY DE INGRESOS RECAUDADA	\$ 10'970,224.00

CUENTAS DE ORDEN PRESUPUESTAL DE LOS EGRESOS

PRESUPUESTO DE EGRESOS APROBADO	\$ 50'894,112.00
PRESUPUESTO DE EGRESOS POR EJERCER	\$ 42'158,909.27
PRESUPUESTO DE EGRESOS COMPROMETIDO	\$ 8'735,202.73
PRESUPUESTO DE EGRESOS DEVENGADO	\$ 8'735,202.73
PRESUPUESTO DE EGRESOS EJERCIDO	\$ 8'735,202.73
PRESUPUESTO DE EGRESOS PAGADO	\$ 8'735,202.73

Introducción

En cumplimiento a lo dispuesto por el artículo 116, fracción IV, incisos c) y l), de la Constitución Política de los Estados Unidos Mexicanos, en el Estado de Michoacán se ha establecido un sistema de medios de impugnación para que todo los actos y resoluciones electorales se sujeten invariablemente al principio de legalidad, al tiempo que se ha constituido una autoridad jurisdiccional electoral, permanente, autónoma e independiente para la resolución de las controversias en la materia.

De esta forma, la Constitución Política del Estado de Michoacán en su artículo 98 A, señala que, se establecerá un sistema impugnativo del que conocerá el Tribunal Electoral del Estado, por lo que se constituye como la máxima autoridad jurisdiccional electoral en la entidad.

A partir de lo anterior, se evidencia que la función principal del TEEM es la de garantizar que todos los actos o resoluciones en la materia se ajusten invariablemente a la constitucionalidad y legalidad, así como tutelar la vigencia de los derechos político-electorales de los ciudadanos michoacanos.

Panorama económico y financiero:

El Tribunal Electoral del Estado opera únicamente con los recursos estatales provenientes de los subsidios quincenales que recibe a través de la Secretaría de Finanzas y Administración del Estado.

Autorización e Historia:

En sesión ordinaria del 13 de febrero de 1992, la Sexagésima Quinta Legislatura Constitucional del Honorable Congreso del Estado, aprobó la propuesta de la Gran Comisión del Congreso del Estado, para integrar el Tribunal Electoral, y por unanimidad de votos se designaron Magistrados Numerarios a los Licenciados Hilda Navarro Skinfield, Gregorio Sánchez León y Raúl Vallejo Meza; mientras que a los Licenciados Mauro Hernández Pacheco, Luís Alonso Rodríguez Nieto y José Liborio Pérez Rangel se les designó Magistrados Supernumerarios. Así, en cumplimiento al artículo segundo transitorio del Decreto 138, el día 14 de febrero de 1992 se celebró la primer sesión de Pleno del Tribunal Electoral, en la que los Magistrados Numerarios, por mayoría de votos, designaron como su presidente a la Licenciada Hilda Navarro Skinfield, quien en el mismo acto aceptó y protestó el desempeño fiel de tal encargo, y se acordó además por decisión unánime de los Magistrados Numerarios llevar a cabo en esa misma fecha la ceremonia oficial de instalación del Tribunal, con la presencia de los Magistrados Numerarios y Supernumerarios, en el que fuera su primer domicilio oficial, ubicado en la calle de Rayón número 372, del Centro de esta Ciudad de Morelia, Michoacán.

Por otro lado, encontrándose en funciones el órgano jurisdiccional electoral, en ejercicio de sus atribuciones legales, con fecha 1° de abril de 1992, se expidió el Reglamento Interior del Tribunal Electoral del Estado, estableciendo las primeras disposiciones que lo rigieron internamente en torno a su organización y funcionamiento.

El 3 de Mayo de 1995, se promulgó el Código Electoral del Estado de Michoacán, que fue publicado al día siguiente en el Periódico Oficial del Estado; ordenamiento legal que abrogó la Ley Electoral del 10 de enero de 1983, en el que se estableció la normatividad para conformar de manera diversa el Tribunal Electoral, así como sus atribuciones y temporalidad; y de igual forma, se llevaron a cabo modificaciones importantes al sistema de medios de impugnación. De esa manera se confirió al Tribunal Electoral el carácter de órgano autónomo y máxima autoridad jurisdiccional en materia electoral; que debería

integrarse con cuatro Magistrados Numerarios y dos Supernumerarios, y a diferencia del procedimiento seguido para la conformación del que le precedió, se previó que en la designación de sus miembros, tendrían intervención los tres poderes del Estado; es decir, la designación la llevarían a cabo las dos terceras partes de los Diputados presentes del Congreso del Estado, tres de ellos a propuesta del Ejecutivo Estatal y tres a propuesta del Poder Judicial del Estado. En cuanto a los principios rectores de la función jurisdiccional electoral, se estableció que dicho órgano debería regirse por los principios de certeza, legalidad, independencia, imparcialidad, objetividad, equidad y profesionalismo; además de que debería instalarse 180 días antes de la elección (artículo 201).

Respecto a la temporalidad, a diferencia del señalamiento en el ordenamiento vigente con anterioridad, se estableció que los Magistrados se designarían para ejercer sus funciones por el término de cuatro años, pudiendo ser ratificados (artículo 204).

En torno a las actividades jurisdiccionales, se determinó que en el tiempo transcurrido entre procesos electorales, únicamente funcionaría una Sala Unitaria que estaría a cargo del Presidente del Tribunal (artículo 215). Por otro lado, el sistema recursal se amplió para contemplar el recurso de revisión cuya competencia sería del Instituto Electoral de Michoacán, en tanto que el conocimiento y resolución de los recursos de apelación, inconformidad y reconsideración, corresponderían al Tribunal Electoral (artículo 216).

Derivado del anterior marco normativo, la Cámara de Diputados, procedió a nombrar a los miembros que habrían de integrar el nuevo Tribunal Electoral de Michoacán, observando el procedimiento establecido en la Ley; y así, en sesión celebrada el día 29 de Mayo de 1995, por mayoría de votos se nombraron como Magistrados Numerarios a los ciudadanos licenciados Adolfo Mejía González, Pedro Carlos Arroyo Carrillo, Armando Chávez Román y Eva Sandoval Carranza y como Supernumerarios a los licenciados Lydia Hortensia Barriguete Parra y Apolinar Rodríguez Aguilar, quienes en la misma sesión rindieron la protesta de ley. En sesión celebrada el día 30 de mayo de 1995, en el domicilio del Tribunal Electoral ubicado en la calle Ortega y Montañez número 71 en la capital del Estado, los Magistrados Numerarios en Pleno designaron por unanimidad de votos a su presidente, recayendo dicho nombramiento en el Magistrado Adolfo Mejía González y, en la misma fecha, se procedió a declarar legalmente instalado el Tribunal Electoral, señalando el inicio de sus funciones a partir de entonces. Con fecha 22 de Septiembre de 1995, el Tribunal Electoral del Estado de Michoacán, inauguró el edificio que sería hasta la fecha su nueva sede, ubicada en la calle Coronel Amado Camacho número 294 de la Colonia Chapultepec Oriente de esta ciudad capital.

En el año 2000, los ordenamientos electorales de nuestro Estado sufrieron importantes cambios, el primero de ellos deriva del Decreto 90, expedido el día 7 de noviembre del año 2000 y publicado al día siguiente en el Periódico Oficial del Estado, mismo que reformó y adicionó algunos artículos de la Constitución Política del Estado de Michoacán, entre los que destaca el 13 que en lo concerniente al Tribunal Electoral, señala el imperativo de establecer un sistema de medios de impugnación de los que deberían conocer exclusivamente el Instituto Electoral de Michoacán y el Tribunal Electoral, con la finalidad de que dicho sistema dotara de definitividad a las distintas etapas de los procesos electorales y garantizara que los actos y resoluciones electorales se sujetaran invariablemente al principio de legalidad; por ende, atribuyó al Tribunal Electoral el carácter de órgano autónomo y máxima autoridad jurisdiccional, con competencia para resolver en forma definitiva las impugnaciones que se presentaran conforme a la Ley Estatal del Sistema de Medios de Impugnación en Materia Electoral; que debería funcionar en Salas Unitarias, Colegiadas y en Pleno; por lo que, para cada proceso electoral se integrarían dos Salas de Segunda Instancia conformadas cada una de ellas por tres Magistrados; destacando de su contenido que por primera ocasión, se estableció la competencia exclusiva del Tribunal Electoral para resolver en única instancia las impugnaciones presentadas respecto a la elección de Gobernador, además de facultarlo para declarar la legalidad y validez de tal elección, con lo que desapareció de manera definitiva el Colegio Electoral; por otra parte, en cuanto al procedimiento para la integración del Tribunal, se excluyó la facultad del titular del Ejecutivo para hacer propuestas para la designación de Magistrados, reservando tal atribución exclusivamente a los poderes Legislativo y Judicial.

El día 28 de junio del año 2001, mediante Sesión de Pleno celebrada por la Sexagésima Octava Legislatura del Honorable Congreso del Estado, se llevó a cabo la designación de los nuevos miembros del Tribunal Electoral, y de entre los 47 aspirantes registrados ante el Supremo Tribunal de Justicia del Estado, fueron electos como Magistrados Numerarios, los licenciados María de los Ángeles Llanderal Zaragoza, Armando Chávez Román, Rosa Alanís Yépez, Dora Elia Herrejón Saucedo, Gilberto Alejandro Bribiesca Vázquez, Víctor Manuel Ponce Solorio y Rolando López Villaseñor; y como Magistrados Supernumerarios los licenciados Augusto Arriaga Mayés, Lucía Villalón Alejo y Miguel Dorantes Marín; encargo que les fue encomendado para dos procesos ordinarios sucesivos, con posibilidad legal de reelección; y en el mismo acto se tomó la protesta de ley.

El día 29 de Junio del año 2001, en la primera sesión ordinaria de Pleno, reunidos la totalidad de los Magistrados Numerarios, se procedió a llevar a cabo la designación del Presidente del Tribunal, recayendo el nombramiento por mayoría de votos en la licenciada María de los Ángeles Llanderal Zaragoza y como suplente se designó al licenciado Víctor Manuel Ponce Solorio; se realizó la asignación de las Salas Unitarias a los Magistrados Numerarios y luego de un breve receso, en la misma fecha y con la presencia de los Magistrados Numerarios y Supernumerarios, se llevó a cabo la declaratoria de instalación formal del Tribunal Electoral, para el proceso electoral ordinario 2001 para renovar los poderes Ejecutivo, Legislativo así como los Ayuntamientos del Estado.

Luego de llevar a cabo diversos análisis y discusiones, en sesión ordinaria de Pleno del 22 de Agosto del año 2001, los Magistrados del Tribunal Electoral, aprobaron por unanimidad el nuevo *Reglamento Interior del Tribunal Electoral del Estado*, en cuyo artículo segundo transitorio se abrogó el Reglamento Interior del Tribunal Electoral del Estado aprobado en sesión del 5 de Julio de 1995.

En sesión de Pleno de 6 de marzo de 2007, el Congreso del Estado aprobó la convocatoria pública para la elección de Magistrados del Tribunal Electoral del Estado, con la finalidad de recibir solicitudes de aspirantes al cargo, la cual se publicó al día siguiente, en los medios de comunicación impresos de mayor circulación en la entidad.

El 26 de marzo de 2007, en cumplimiento a lo establecido en la base décima de la convocatoria pública, las Comisiones indicadas, por separado, presentaron al Pleno del Congreso de Estado una propuesta por cada Magistrado a elegir, la que para ser aprobada requería el voto de las dos terceras partes de los diputados presentes en la sesión, de no alcanzar esa mayoría las comisiones presentarían nuevas propuestas.

Las comisiones de Justicia, de Gobernación y de Puntos Constitucionales, conforme a lo dispuesto en los artículos 76, 98 A párrafos octavo, noveno y décimo de la Constitución Política del Estado Libre y Soberano de Michoacán de Ocampo, 201 párrafos cuarto y quinto, 202 y 203 del Código Electoral del Estado de Michoacán, desahogado el procedimiento previsto en la normativa invocada y en la base décima de la convocatoria pública, presentaron al Pleno del Congreso del Estado, propuesta para elegir Magistrados del Tribunal Electoral del Estado, por un período constitucional de dos procesos electorales ordinarios sucesivos, a los ciudadanos Licenciado Jorge Alberto Zamacona Madrigal, Licenciada María de Jesús García Ramírez, Licenciado Fernando González Cendejas, M. en D y Esp. en D.P. Alejandro Sánchez García y Mtro. Jaime del Río Salcedo.

Por lo que con fundamento en el Artículo 138 de la Ley Orgánica y de Procedimientos del Congreso del Estado de Michoacán de Ocampo, se sometieron las propuestas a votación nominal, informando el resultado de 37, 36, 36, 33 y 37 votos a favor respectivamente, por lo que se designaron Magistrados del Tribunal Electoral del Estado, por un período constitucional de dos procesos electorales ordinarios sucesivos, a los ciudadanos Licenciado Jorge Alberto Zamacona Madrigal, Licenciada María de Jesús García Ramírez, Licenciado Fernando González Cendejas, M. en D y Esp. en D.P. Alejandro Sánchez García y Mtro. Jaime del Río Salcedo, por lo que se ordenó la elaboración del Decreto correspondiente.

El mismo día, en las instalaciones del Tribunal Electoral del Estado de Michoacán, en sesión extraordinaria de Pleno, los recién electos Magistrados, en cumplimiento al artículo 202 del Código Electoral del Estado de Michoacán, acordaron el procedimiento para la elección de Presidente, mediante voto secreto, a través de tarjetas donde se anotó el nombre del magistrado propuesto. Acto seguido se recibió de los Magistrados la votación, resultando con mayoría de votos el Magistrado Jaime del Río Salcedo, siguiendo el mismo procedimiento para la elección de Presidente Suplente, resultando con mayoría de votos, en segunda vuelta, la Magistrada María de Jesús García Ramírez.

De esta forma, con la designación de los Magistrados Jaime del Río Salcedo, María de Jesús García Ramírez, Fernando González Cendejas, Alejandro Sánchez García y Jorge Alberto Zamacona Madrigal, se inició la Cuarta Época del Tribunal Electoral del Estado.

El 2 de octubre de 2014, con 84 votos a favor y tres en contra, la asamblea designó a los nuevos magistrados electorales de Baja California Sur, Campeche, Colima, Chiapas, Estado de México, Guanajuato, Guerrero, Jalisco, Michoacán, Morelos, Nuevo León, Querétaro, San Luis Potosí, Sonora, Tabasco, Yucatán y del Distrito Federal.

Lo anterior, como consecuencia de lo dispuesto en el artículo décimo transitorio del decreto que reforma diversos artículos de la Constitución en materia político-electoral, en la que se establece que la Cámara de Senadores debe cumplir con los procedimientos para el nombramiento de los magistrados electorales locales, y todo ello como resultado de la Reforma político-electoral publicada en el Diario Oficial de la Federación el 10 de febrero de 2014.

Dicha designación siguió un proceso de selección a cargo de los legisladores de la Cámara Alta del Congreso de la Unión, que tuvo como conclusión el 6 de octubre con la toma de protesta de 67 Magistrados de 17 entidades federativas.

La designación se comunicó al Presidente del Tribunal Electoral del Poder Judicial de la Federación, a los titulares de los gobiernos de los estados y del Distrito Federal, a los congresos locales y a la Asamblea Legislativa del Distrito Federal, así como al Presidente de la Suprema Corte de Justicia de la Nación y al Consejo General del Instituto Nacional Electoral.

Además, se informó a los presidentes de los organismos locales en materia electoral, de las entidades federativas y del Distrito Federal correspondientes a los magistrados que se eligen.

Para el proceso de selección de Magistrados a integrar el Tribunal Electoral del Estado de Michoacán participaron 22 aspirantes, de entre quienes fueron designados Alejandro Rodríguez Santoyo, por 3 años; Rubén Herrera Rodríguez, por 3 años; Ignacio Hurtado Gómez, por 5 años; Omero Valdovinos Mercado, por 5 años y José René Olivos Campos, por 7 años.

Asimismo, de acuerdo con el artículo 109, párrafo tercero, de la Ley General de Procedimientos e Instituciones Electorales, la presidencia deberá ser rotatoria, por lo que el 7 de octubre, en Sesión Pública de Pleno, realizada con motivo de la Instalación e Inicio de Funciones del TEEM se realizó la votación respectiva, habiendo sido electo José René Olivos Campos para encabezar al Tribunal por el periodo comprendido entre el 7 de octubre de 2014 y el 31 de diciembre de 2015, para posteriormente dar lugar a una nueva votación en la que se determinará que Magistrado lo sucederá.

En igual sesión, los Magistrados emitieron su voto a fin de elegir al Presidente sustituto del TEEM, resultando electo el Magistrado Alejandro Rodríguez Santoyo, quien desempeñará dicho cargo por el periodo señalado.

El día 31 de diciembre de 2015 en Sesión de Pleno del Tribunal Electoral del Estado, se designa por unanimidad de votos como Presidente del Tribunal Electoral del Estado, al

Magistrado Alejandro Rodríguez Santoyo, y como Presidente Suplente al Magistrado Rubén Herrera Rodríguez por el periodo comprendido del 1 de enero al 31 de diciembre de 2016.

El día 21 de diciembre de 2016 en Sesión de Pleno del Tribunal Electoral del Estado, se designa por unanimidad de votos como Presidente del Tribunal Electoral del Estado, al Magistrado Rubén Herrera Rodríguez, y como Presidente Suplente al Magistrado Omero Valdovinos Mercado por el periodo comprendido del 1 de enero al 2 de octubre de 2017.

Organización y objeto social:

En cumplimiento a lo dispuesto por el artículo 116, fracción IV, incisos c) y l), de la Constitución Política de los Estados Unidos Mexicanos, en el Estado de Michoacán se ha establecido un sistema de medios de impugnación para que todo los actos y resoluciones electorales se sujeten invariablemente al principio de legalidad, al tiempo que se ha constituido una autoridad jurisdiccional electoral, permanente, autónoma e independiente para la resolución de las controversias en la materia.

De esta forma, la Constitución Política del Estado de Michoacán en su artículo 98 A, señala que, se establecerá un sistema impugnativo del que conocerá el Tribunal Electoral del Estado, por lo que se constituye como la máxima autoridad jurisdiccional electoral en la entidad.

A partir de lo anterior, se evidencia que la función principal del TEEM es la de garantizar que todos los actos o resoluciones en la materia se ajusten invariablemente a la constitucionalidad y legalidad, así como tutelar la vigencia de los derechos político-electorales de los ciudadanos michoacanos.

Asimismo, igualmente son relevantes funciones de capacitación judicial electoral, y en su momento otros aspectos mencionados en la exposición de motivos, de reciente reforma electoral que señala: *En los períodos interprocesos las tareas de fomento de la cultura de la legalidad en materia de justicia electoral y participación ciudadana cobran especial trascendencia como labor del Tribunal Electoral del Estado dotándolo de esta obligación constitucional.*

De esta forma, en el artículo 98 A se prevé: *El Tribunal Electoral cubrirá en su desempeño, además de lo que determine la ley, las actividades relativas al fomento de la cultura de la legalidad en materia de justicia electoral y participación ciudadana, consistentes en tareas de capacitación, investigación y difusión.*

Así, las funciones de capacitación judicial electoral se transforman en sustantivas del TEEM, por mandato constitucional.

Por último, las funciones específicas del Tribunal se encuentran inmersas en las facultades y atribuciones del Pleno, del Magistrado Presidente, así como de los Magistrados, por lo que, en todo caso, habrá que remitirse para mayor precisión a las disposiciones relativas, como lo son, entre otras, el propio artículo 98 A constitucional, 64, 65 y 66, del Código Electoral del Estado, así como, 5, 6 y 7, del Reglamento Interior del Tribunal Electoral del Estado.

El Tribunal Electoral del Estado tiene como fecha de inicio de operaciones el 30/05/1995 siendo registrado ante el Servicio de Administración Tributaria con la actividad de SERVICIOS ORGANIZS CIVICAS CLUBES LITERARIOS y teniendo como principales obligaciones las siguientes:

- Retención Salarios y demás prestaciones que deriven de una relación laboral
- Retención Prestación de servicios profesionales

- Retención Arrendamiento y en general por otorgar el uso o goce temporal de inmuebles
- Retención del Impuesto al Valor Agregado

Organigrama

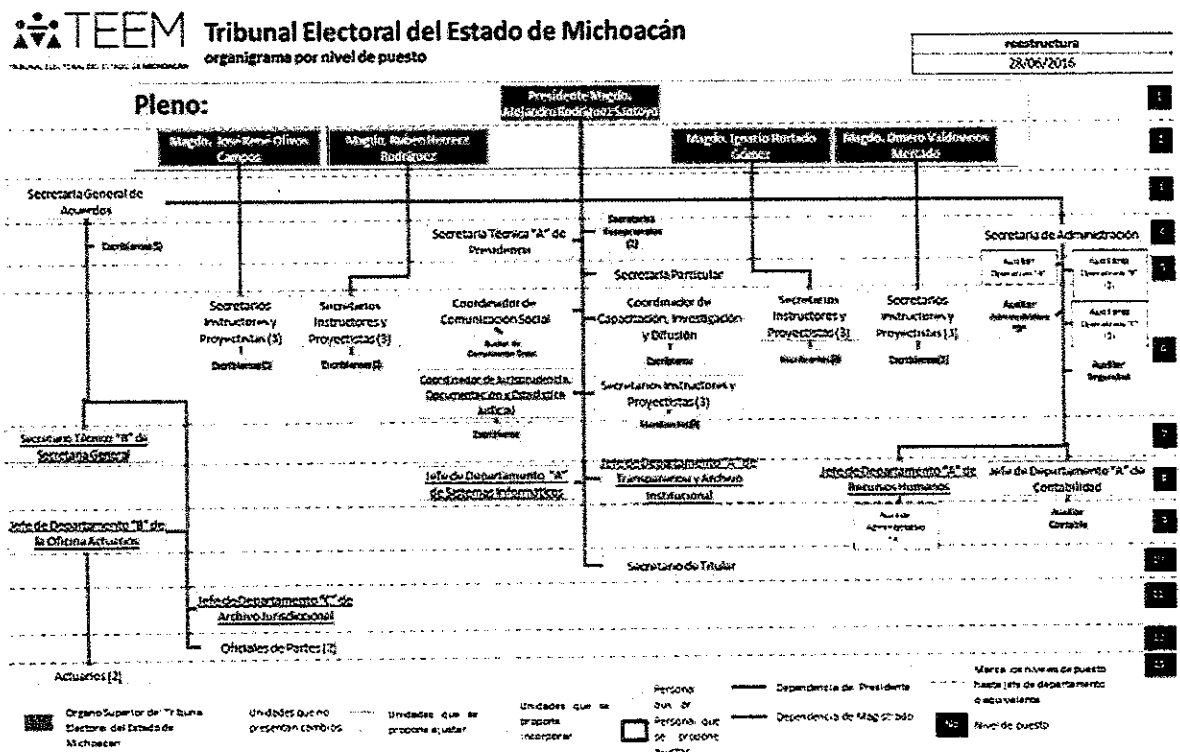

Bases de preparación de los Estados Financieros:

Para la elaboración de los estados financieros presentados se ha observado la normatividad emitida por el CONAC y las disposiciones legales aplicables.

Características del Sistema de Contabilidad Gubernamental:

El Sistema SAACG.NET una herramienta informática desarrollada por el INDETEC dirigida a municipios y organismos públicos descentralizados de estados y municipios que requieren de una aplicación más robusta para soportar mayor número de operaciones, para facilitar e integrar sus operaciones presupuestales, administrativas, contables y financieras, construyendo automáticamente la contabilidad con un enfoque de gestión.

Principales Características

- Atiende la normatividad emitida por el **CONAC**.
- Integra en el proceso administrativo los momentos contables del ingreso y el egreso aplicando un enfoque de gestión.
- Integra un control presupuestario con sus clasificadores correspondientes.
- Sistema de Ingresos simplificado.
- Sistema de Adquisiciones / Compras.
- Cuenta con un control para la tesorería con órdenes de pago y elaboración de cheques.

- Posee un control de seguridad de acceso con usuarios, perfiles y permisos.
- Cuenta con reportes de estados financieros armonizados con la **LGCG**.

Diseño Conceptual



Procesos administrativos para la gestión de los momentos contables de egresos

1. Orden de Compra
2. Recepción de Compra
3. Orden de Pago
4. Aplicación de Pago
5. Productos (catálogo de bienes)
6. Control de Proveedores

Características Técnicas

- Aplicación Windows Forms
- Desarrollado en Visual Studio 2010 con Lenguaje de programación C #
- Motor de base de datos MS-SQL 2008
- Arquitectura en capas con Entity framework 4.0
- Estándares de codificación
- Sistema en red que permite múltiples usuarios
- Integración de un sistema más robusto con mayor nivel de Seguridad



TRIBUNAL ELECTORAL DEL ESTADO DE MICHOACAN MICHOACAN

Balanza de Comprobación del 01/mar./2017 al 31/mar./2017

Cuentas de Mayor con saldo y/o movimientos. (De la cuenta: 1000 a la 8000)

Fecha y hora de Impresión | 27/sep./2017
06:42 p. m.

Usu: JOSEMORA
Rep: rptBalanzaComprobacion

Nat.	Cuenta	Nombre de la cuenta	SALDO ANTERIOR		MOVIMIENTOS		SALDO ACTUAL	
			DEUDOR	ACREEDOR	DEUDOR	ACREEDOR	DEUDOR	ACREEDOR
D	1111-001	FONDO FIJO	\$21,380.13	\$0.00	\$20,000.00	\$19,732.57	\$21,657.56	\$0.00
D	1112-001	BANCOMER 0187437006	\$2,244,040.65	\$0.00	\$5,576,176.83	\$4,978,205.69	\$2,842,011.79	\$0.00
D	1122-91	Transferencias Internas y Asignaciones al Sector Público	\$0.00	\$0.00	\$5,517,621.22	\$5,517,621.22	\$0.00	\$0.00
D	1123-005	CALDERÓN TORRES IVÁN	\$0.00	\$0.00	\$0.00	\$0.00	\$0.00	\$0.00
D	1123-010	CRUZ TAPIA JOSÉ SALVADOR	\$1,615.70	\$0.00	\$12,665.00	\$13,784.50	\$496.20	\$0.00
D	1123-030	HERRERA RODRÍGUEZ RUBÉN	\$0.00	\$0.00	\$8,000.00	\$4,159.00	\$3,841.00	\$0.00
D	1123-032	HURTADO GÓMEZ IGNACIO	\$1.97	\$0.00	\$8,000.00	\$4,000.00	\$4,001.97	\$0.00
D	1123-033	JIMÉNEZ DE LA MORA FRANCISCO	\$10,940.31	\$0.00	\$8,600.00	\$12,342.81	\$7,197.50	\$0.00
D	1123-037	MEÑA FLORES JUAN CARLOS	\$31.60	\$0.00	\$0.00	\$0.00	\$31.60	\$0.00
D	1123-041	MEZA LÓPEZ BENJAMÍN	\$963.30	\$0.00	\$7,324.00	\$6,768.00	\$1,529.30	\$0.00
D	1123-041	OLIVOS CAMPOS JOSÉ RENÉ	\$1,568.50	\$0.00	\$6,600.00	\$8,168.50	\$0.00	\$0.00
D	1123-047	PACHECO FRANCO SERGIO GIOVANNI	\$370.00	\$0.00	\$3,354.00	\$3,724.00	\$0.00	\$0.00
D	1123-049	PÉREZ FLORES JEYMI	\$14.00	\$0.00	\$300.00	\$300.00	\$14.00	\$0.00
D	1123-051	RODRÍGUEZ SANTOYO ALEJANDRO	\$0.00	\$0.00	\$5,500.00	\$4,352.00	\$1,148.00	\$0.00
D	1123-068	VALDOVINOS MERCADO OMERO	\$0.00	\$0.00	\$11,100.00	\$7,280.00	\$3,820.00	\$0.00
D	1123-074-01	PENSIONES CIVILES DEL ESTADO	\$914.81	\$0.00	\$0.00	\$0.00	\$914.81	\$0.00
D	1123-074-02	SECRETARÍA DE FINANZAS	\$186,755.92	\$0.00	\$0.00	\$0.00	\$186,755.92	\$0.00
D	1123-075-01	CARLOS MANJARREZ GARCÍA	\$1,856.00	\$0.00	\$0.00	\$0.00	\$1,856.00	\$0.00
D	1123-075-02	FAME PERISUR S. DE R.L. DE C.V.	\$3.01	\$0.00	\$0.00	\$0.00	\$3.01	\$0.00
D	1123-075-03	GILBERTO CORTÉS ROCHA	\$41,105.38	\$0.00	\$0.00	\$0.00	\$41,105.38	\$0.00
D	1123-075-04	J. REFUGIO ZÚÑIGA FLORES	\$566.87	\$0.00	\$0.00	\$0.00	\$566.87	\$0.00
D	1125	DEUDORES POR ANTIGUOS DE LA TESORERÍA A CORTO PLAZO	\$0.00	\$0.00	\$655.80	\$655.80	\$0.00	\$0.00
D	1151-001	MATERIALES DE ADMINISTRACIÓN Y PAPELERÍA	\$0.00	\$0.00	\$969.55	\$969.55	\$0.00	\$0.00
D	1151-006	HERRAMIENTAS, REFACCIONES Y ACCESORIOS MENORES PARA CONSUMO	\$0.00	\$0.00	\$0.00	\$0.00	\$0.00	\$0.00
D	1192-001	DEPÓSITO INMUEBLE JUAN B. FUENTES NO. 121	\$9,964.00	\$0.00	\$0.00	\$0.00	\$9,964.00	\$0.00
D	1192-002	DEPÓSITO INMUEBLE JUAN B. FUENTES NO. 124	\$3,500.00	\$0.00	\$0.00	\$0.00	\$3,500.00	\$0.00
D	1241-1	Muebles de Oficina y Estantería	\$811,249.21	\$0.00	\$0.00	\$0.00	\$811,249.21	\$0.00
D	1241-2	Equipo de Fotocopiado	\$1,201,593.00	\$0.00	\$0.00	\$0.00	\$1,201,593.00	\$0.00
D	1241-3	Equipo de Computo y de Tecnologías de la Información	\$2,527,906.07	\$0.00	\$0.00	\$0.00	\$2,527,906.07	\$0.00
D	1241-9	Otros Mobiliarios y Equipos de Administración	\$218,267.82	\$0.00	\$0.00	\$0.00	\$218,267.82	\$0.00
D	1242-1	Equipos y Aparatos Audiovisuales	\$334,297.17	\$0.00	\$0.00	\$0.00	\$334,297.17	\$0.00
D	1242-3	Cámaras Fotográficas y de Video	\$114,429.45	\$0.00	\$0.00	\$0.00	\$114,429.45	\$0.00
D	1244-1-001	TOYOTA SIENA 2017	\$514,800.00	\$0.00	\$0.00	\$0.00	\$514,800.00	\$0.00
D	1244-1-002	TOYOTA COROLLA LE 2017	\$264,900.00	\$0.00	\$0.00	\$0.00	\$264,900.00	\$0.00
D	1244-1-003	TOYOTA CAMRY XLE 2014	\$359,500.00	\$0.00	\$0.00	\$0.00	\$359,500.00	\$0.00
D	1244-1-004	NISSAN TIDA SENSE TM 2015	\$156,560.00	\$0.00	\$0.00	\$0.00	\$156,560.00	\$0.00
D	1244-9	Otros Equipos de Transporte	\$5,438.20	\$0.00	\$0.00	\$0.00	\$5,438.20	\$0.00
A	2111-0-11301	Sueldos base.	\$0.00	\$0.00	\$1,380,013.45	\$1,380,013.45	\$0.00	\$0.00
A	2111-0-13201	Primas de vacaciones y dominical.	\$0.00	\$0.00	\$1,639.56	\$1,639.56	\$0.00	\$0.00
A	2111-0-13202	Aguinaldo o gratificación de fin de año.	\$0.00	\$0.00	\$13,067.16	\$13,067.16	\$0.00	\$0.00
A	2111-0-14103	Aportaciones al IMSS.	\$0.00	\$0.00	\$175,287.51	\$175,287.51	\$0.00	\$0.00
A	2111-0-14301	Aportaciones al Sistema de Ahorro para el Retiro.	\$0.00	\$0.00	\$2,004.59	\$2,004.59	\$0.00	\$0.00
A	2111-0-14404	Cuotas para el seguro de separación individualizado.	\$0.00	\$0.00	\$7,416.94	\$7,416.94	\$0.00	\$0.00
A	2111-0-14407	Cuotas para jubilación.	\$0.00	\$0.00	\$55,949.24	\$55,949.24	\$0.00	\$0.00



**TRIBUNAL ELECTORAL DEL ESTADO DE MICHOACAN
MICHOACAN**

Balanza de Comprobación del 01/mar./2017 al 31/mar./2017

Cuentas de Mayor con saldo y/o movimientos. (De la cuenta: 1000 a la 8000)

Usu: JOSEMORA

Rep: rptBalanzaComprobacion

Fecha y 27/sep./2017

hora de Impresión | 06:42 p. m.

Nat.	Cuenta	Nombre de la cuenta	SALDO ANTERIOR		MOVIMIENTOS		SALDO ACTUAL	
			DEUDOR	ACREEDOR	DEUDOR	ACREEDOR	DEUDOR	ACREEDOR
A	2111-0-15401	Prestaciones establecidas por condiciones generales de trabajo o contratos colectivos de trabajo.	\$0.00	\$0.00	\$97,040.00	\$97,040.00	\$0.00	\$0.00
A	2111-0-15402	Compensación garantizada.	\$0.00	\$0.00	\$738,726.97	\$738,726.97	\$0.00	\$0.00
A	2112-0-000023	FAME PERISUR, S. DE R.L. DE C.V.	\$0.00	\$40,000.00	\$0.00	\$0.00	\$0.00	\$0.00
A	2112-0-000074	ROCIO MIRABENT GONZALEZ	\$0.00	\$0.60	\$0.00	\$0.00	\$0.00	\$0.60
A	2112-0-21101	Materiales y útiles de oficina.	\$0.00	\$655.80	\$655.80	\$655.80	\$0.00	\$0.00
A	2112-0-21501	Material de apoyo informativo.	\$0.00	\$68.00	\$68.00	\$68.00	\$0.00	\$0.00
A	2112-0-21601	Materiai. de limpieza.	\$0.00	\$5,976.31	\$5,976.31	\$5,976.31	\$0.00	\$0.00
A	2112-0-22106	Productos alimenticios para el personal derivado de actividades extraordinarias.	\$0.00	\$13,572.53	\$13,572.53	\$13,572.53	\$0.00	\$0.00
A	2112-0-22301	Utensilios para el servicio de alimentación.	\$0.00	\$0.00	\$0.00	\$0.00	\$0.00	\$0.00
A	2112-0-24601	Material eléctrico y electrónico.	\$0.00	\$969.55	\$969.55	\$969.55	\$0.00	\$0.00
A	2112-0-24801	Materiales complementarios.	\$0.00	\$517.64	\$517.64	\$517.64	\$0.00	\$0.00
A	2112-0-28102	Combustibles, lubricantes y aditivos para vehículos terrestres, aéreos, marítimos, lacustres y fluviales destinados a se Refacciones y accesorios para equipo de cómputo.	\$0.00	\$0.00	\$18,679.57	\$18,679.57	\$0.00	\$0.00
A	2112-0-29401	Servicio de energía eléctrica.	\$0.00	\$0.00	\$10,805.00	\$10,805.00	\$0.00	\$0.00
A	2112-0-31101	Servicio de agua.	\$0.00	\$0.00	\$25,375.00	\$25,375.00	\$0.00	\$0.00
A	2112-0-31301	Servicios de telecomunicaciones.	\$0.00	\$0.00	\$0.00	\$0.00	\$0.00	\$0.00
A	2112-0-31602	Servicio postal.	\$0.00	\$0.00	\$1,248.59	\$1,248.59	\$0.00	\$0.00
A	2112-0-31801	Arrendamiento de edificios y locales.	\$0.00	\$0.00	\$1,378.14	\$1,378.14	\$0.00	\$0.00
A	2112-0-32201	Otros Arrendamientos.	\$0.00	\$0.00	\$43,216.68	\$43,216.68	\$0.00	\$0.00
A	2112-0-32903	Servicios para capacitación a servidores públicos.	\$0.00	\$0.00	\$0.00	\$0.00	\$0.00	\$0.00
A	2112-0-33401	servicios comerciales integrales.	\$0.00	\$0.00	\$2,176.26	\$2,176.26	\$0.00	\$0.00
A	2112-0-34903	Mantenimiento y conservación de vehículos terrestres, aéreos, marítimos, lacustres y fluviales.	\$0.00	\$0.00	\$2,809.70	\$2,809.70	\$0.00	\$0.00
A	2112-0-35501	Difusión de mensajes sobre programas y actividades gubernamentales.	\$0.00	\$0.00	\$52,499.99	\$52,499.99	\$0.00	\$0.00
A	2112-0-36101	Impresiones y publicaciones oficiales.	\$0.00	\$0.00	\$9,229.26	\$9,229.26	\$0.00	\$0.00
A	2112-0-36902	Viáticos nacionales para servidores públicos en el desempeño de funciones oficiales.	\$0.00	\$0.00	\$17,210.82	\$17,210.82	\$0.00	\$0.00
A	2112-0-37504	Congresos y convenciones.	\$0.00	\$0.00	\$9,258.00	\$9,258.00	\$0.00	\$0.00
A	2112-0-38301	Gastos menores.	\$0.00	\$0.00	\$1,091.49	\$1,091.49	\$0.00	\$0.00
A	2112-0-38502	Otros impuestos y derechos.	\$0.00	\$0.00	\$12,823.50	\$12,823.50	\$0.00	\$0.00
A	2112-0-39209	Penas, multas, accesorios y actualizaciones.	\$0.00	\$0.00	\$62,644.36	\$62,644.36	\$0.00	\$0.00
A	2112-0-39501	Amortizaciones a préstamos a Corto Plazo	\$0.00	\$0.00	\$10,219.60	\$24,762.65	\$14,543.05	\$0.00
A	2117-002-01	Amortización a Préstamos de Garantía Real	\$0.00	\$0.00	\$2,272.16	\$4,544.32	\$2,272.16	\$0.00
A	2117-002-03	I.S.P.T.	\$0.00	\$2,322,174.93	\$2,322,174.00	\$445,868.11	\$445,869.04	\$0.00
A	2117-003-01	10% I.S.R. HONORARIOS	\$0.00	-\$1.19	\$0.00	\$0.00	\$0.00	-\$1.19
A	2117-003-02	10% SOBRE ARRENDAMIENTO	\$0.00	\$4,533.72	\$4,532.00	\$3,402.30	\$3,404.02	\$0.00
A	2117-003-03	I.S.R. ASIMILADOS	\$0.00	-\$1.02	\$0.00	\$0.00	\$0.00	-\$1.02
A	2117-003-04	IMSS PARA EL TRABAJADOR	\$0.00	\$64,864.04	\$64,864.04	\$37,352.13	\$47,521.48	\$0.00
A	2117-003-05	CUOTAS AL FONDO DE PENSIONES	\$0.00	\$54,390.09	\$54,390.09	\$109,041.05	\$54,650.96	\$0.00
A	2117-003-06	APORTACIONES PERSONALES AL RCV	\$0.00	\$11,865.16	\$11,865.16	\$15,976.77	\$36,130.38	\$0.00
A	2117-003-07	Impuesto sobre nóminas.	\$0.00	\$0.00	\$55,909.00	\$55,909.00	\$0.00	\$0.00
A	2117-39801	Impuestos sobre la renta de aguijaldo y/o prima vacacional.	\$0.00	\$0.00	\$267,538.80	\$267,538.80	\$0.00	\$0.00
A	2117-39802	CALDERÓN TORRES IVÁN	\$0.00	\$46.90	\$0.00	\$0.00	\$46.90	\$0.00
A	2119-001-05	CRUZ TAPIA JOSÉ SALVADOR	\$0.00	\$0.00	\$0.00	\$14.00	\$14.00	\$0.00
A	2119-001-10	HERRERA RODRIGUEZ RUBÉN	\$0.00	\$215.79	\$0.00	\$52.80	\$268.59	\$0.00



**TRIBUNAL ELECTORAL DEL ESTADO DE MICHOACAN
MICHOACAN**

**Balanza de Comprobación del 01/mar./2017 al 31/mar./2017
Cuentas de Mayor con saldo y/o movimientos. (De la cuenta: 1000 a la 8000)**

Usu: JOSEMORA
Rep: rptBalanzaComprobacion

Fecha y 27/sep./2017
hora de Impresión 06:42 p. m.

Nat.	Cuenta	Nombre de la cuenta	SALDO ANTERIOR		MOVIMIENTOS		SALDO ACTUAL	
			DEUDOR	ACREEDOR	DEUDOR	ACREEDOR	DEUDOR	ACREEDOR
A	2119-001-32	HURTADO GÓMEZ IGNACIO	\$0.00	\$17.51	\$0.00	\$10.33	\$0.00	\$27.84
A	2119-001-41	MEZA LÓPEZ BENJAMÍN	\$0.00	\$2.00	\$2.00	\$0.00	\$0.00	\$0.00
A	2119-001-47	OLIVOS CAMPOS JOSÉ RENÉ	\$0.00	\$22.16	\$0.00	\$94.01	\$0.00	\$116.17
A	2119-001-49	PACHECO FRANCO SERGIO GIOVANNI	\$0.00	\$0.00	\$0.00	\$0.00	\$0.00	\$0.00
A	2119-001-58	RODRÍGUEZ SANTOYO ALEJANDRO	\$0.00	\$10.02	\$0.00	\$66.52	\$0.00	\$76.54
A	2119-001-88	VALDOVINOS MERCADO OMERO	\$0.00	\$621.30	\$3,557.80	\$3,181.53	\$0.00	\$245.03
A	2119-003-001	METLIFE MÉXICO S.A.	\$0.00	\$0.00	\$7,416.94	\$14,833.88	\$0.00	\$7,416.94
A	3130	ACTUALIZACIÓN DE LA HACIENDA PÚBLICA/PATRIMONIO	\$0.00	\$5,221,698.85	\$0.00	\$0.00	\$0.00	\$5,221,698.85
A	3220-001	RESULTADO EJERCICIO ANTERIOR (2016)	\$0.00	\$2,100,590.23	\$0.00	\$0.00	\$0.00	\$2,100,590.23
A	3220-002	RESULTADO EJERCICIO ANTERIOR (2015)	\$0.00	-\$434,408.57	\$0.00	\$0.00	\$0.00	-\$434,408.57
A	3220-003	RESULTADO EJERCICIO AÑOS ANTERIORES	\$0.00	\$32,265.35	\$0.00	\$0.00	\$0.00	\$32,265.35
A	3250	RECTIFICACIONES DE RESULTADOS DE EJERCICIOS ANTERIORES	\$0.00	-\$124,497.13	\$3,915.86	\$0.00	\$0.00	-\$128,412.79
A	3252	CAMBIOS POR ERRORES CONTABLES	\$0.00	\$0.00	\$0.00	\$0.00	\$0.00	\$0.00
A	4221-01	Transferencias, Asignaciones, Subsidios	\$0.00	\$5,452,602.78	\$0.00	\$5,517,621.22	\$0.00	\$10,970,224.00
D	5111-11301	Sueldos base.	\$2,767,532.04	\$0.00	\$1,380,013.45	\$0.00	\$4,147,545.49	\$0.00
D	5113-13201	Primas de vacaciones y dominical.	\$974.84	\$0.00	\$1,639.56	\$0.00	\$2,614.40	\$0.00
D	5113-13202	Aguinaldo o gratificación de fin de año.	\$5,982.34	\$0.00	\$13,067.16	\$0.00	\$19,049.50	\$0.00
D	5114-14103	Aportaciones al IMSS.	\$0.00	\$0.00	\$175,287.51	\$0.00	\$175,287.51	\$0.00
D	5114-14301	Aportaciones al Sistema de Ahorro para el Retiro.	\$0.00	\$0.00	\$2,004.59	\$0.00	\$2,004.59	\$0.00
D	5114-14404	Cuotas para el seguro de separación individualizado.	\$30,489.88	\$0.00	\$7,416.94	\$0.00	\$37,906.82	\$0.00
D	5114-14407	Cuotas para jubilación.	\$225,076.53	\$0.00	\$55,949.24	\$0.00	\$281,025.77	\$0.00
D	5115-15401	Prestaciones establecidas por condiciones generales de trabajo o contratos colectivos de trabajo.	\$192,160.00	\$0.00	\$97,040.00	\$0.00	\$289,200.00	\$0.00
D	5115-15402	Compensación garantizada.	\$1,479,518.22	\$0.00	\$738,726.97	\$0.00	\$2,218,245.19	\$0.00
D	5121-21101	Materiales y útiles de oficina.	\$2,841.98	\$0.00	\$655.80	\$0.00	\$3,497.78	\$0.00
D	5121-21501	Material de apoyo informativo.	\$8,443.99	\$0.00	\$68.00	\$0.00	\$8,511.99	\$0.00
D	5121-21601	Material de limpieza.	\$22.33	\$0.00	\$5,976.31	\$0.00	\$5,998.64	\$0.00
D	5122-22106	Productos alimenticios para el personal derivado de actividades extraordinarias.	\$29,101.39	\$0.00	\$13,572.53	\$0.00	\$42,673.92	\$0.00
D	5122-22301	Utensilios para el servicio de alimentación.	\$133.10	\$0.00	\$0.00	\$0.00	\$133.10	\$0.00
D	5124-24801	Material eléctrico y electrónico.	\$734.00	\$0.00	\$969.55	\$0.00	\$1,703.55	\$0.00
D	5124-24801	Materiales complementarios.	\$0.00	\$0.00	\$517.64	\$0.00	\$517.64	\$0.00
D	5126-26102	Combustibles, lubricantes y aditivos para vehículos terrestres, aéreos, marítimos, lacustres y fluviales destinados a se	\$26,202.28	\$0.00	\$18,679.57	\$0.00	\$44,881.85	\$0.00
D	5129-29401	Refacciones y accesorios para equipo de cómputo.	\$0.00	\$0.00	\$10,805.00	\$0.00	\$10,805.00	\$0.00
D	5131-31101	Servicio de energía eléctrica.	\$0.00	\$0.00	\$25,375.00	\$0.00	\$25,375.00	\$0.00
D	5131-31301	Servicio de agua.	\$16,713.00	\$0.00	\$0.00	\$0.00	\$16,713.00	\$0.00
D	5131-31602	Servicios de telecomunicaciones.	\$23,392.63	\$0.00	\$1,248.59	\$0.00	\$24,641.22	\$0.00
D	5131-31801	Servicio postal.	\$3,362.29	\$0.00	\$1,378.14	\$0.00	\$4,740.43	\$0.00
D	5132-32201	Arrendamiento de edificios y locales.	\$112,400.90	\$0.00	\$43,216.68	\$0.00	\$155,617.58	\$0.00
D	5132-32903	Otros Arrendamientos.	\$920.00	\$0.00	\$0.00	\$0.00	\$920.00	\$0.00
D	5133-33401	Servicios para capacitación a servidores públicos.	\$2,870.00	\$0.00	\$0.00	\$0.00	\$2,870.00	\$0.00
D	5134-34903	servicios comerciales integrales.	\$4,064.64	\$0.00	\$2,176.26	\$0.00	\$6,240.90	\$0.00
D	5135-35501	Mantenimiento y conservación de vehículos terrestres, aéreos, marítimos, lacustres y fluviales.	\$0.00	\$0.00	\$2,809.70	\$0.00	\$2,809.70	\$0.00
D	5136-36101	Difusión de mensajes sobre programas y actividades gubernamentales.	\$29,779.99	\$0.00	\$52,499.99	\$0.00	\$82,279.98	\$0.00
D	5136-36902	Impresiones y publicaciones oficiales.	\$56,412.30	\$0.00	\$9,229.26	\$0.00	\$65,641.56	\$0.00



TRIBUNAL ELECTORAL DEL ESTADO DE MICHOACAN
MICHOACAN

Balanza de Comprobación del 01/mar./2017 al 31/mar./2017
Cuentas de Mayor con saldo y/o movimientos. (De la cuenta: 1000 a la 8000)

Usu: JOSEMORA
Rep: rptBalanzaComprobacion

Fecha y hora de Impresión | 27/sep./2017
06:42 p. m.

Nat.	Cuenta	Nombre de la cuenta	SALDO ANTERIOR		MOVIMIENTOS		SALDO ACTUAL	
			DEUDOR	ACREEDOR	DEUDOR	ACREEDOR	DEUDOR	ACREEDOR
D	5137-37504	Viáticos nacionales para servidores públicos en el desempeño de funciones oficiales.	\$37,042.89	\$0.00	\$17,210.82	\$0.00	\$54,253.71	\$0.00
D	5138-38301	Congresos y convenciones.	\$0.00	\$0.00	\$9,258.00	\$0.00	\$9,258.00	\$0.00
D	5138-38502	Gastos menores.	\$575.00	\$0.00	\$1,091.49	\$0.00	\$1,666.49	\$0.00
D	5139-39209	Otros impuestos y derechos.	\$23,235.00	\$0.00	\$12,823.50	\$0.00	\$36,058.50	\$0.00
D	5139-39501	Penas, multas, accesorios y actualizaciones.	\$0.00	\$0.00	\$62,644.36	\$0.00	\$62,644.36	\$0.00
D	5139-39801	Impuesto sobre nóminas.	\$33,014.00	\$0.00	\$55,909.00	\$0.00	\$88,923.00	\$0.00
D	5139-39802	Impuestos sobre la renta de aguinaldo y/o prima vacacional.	\$535,407.76	\$0.00	\$267,538.80	\$0.00	\$802,946.56	\$0.00
Sumas =>			\$14,722,946.39	\$14,722,946.39	\$19,885,674.67	\$19,885,674.67	\$18,374,558.56	\$18,374,558.56



**TRIBUNAL ELECTORAL DEL ESTADO DE MICHOACAN
MICHOACAN**

**Balanza de Comprobación del 01/mar./2017 al 31/mar./2017
Cuentas de Mayor con saldo y/o movimientos. (De la cuenta: 1000 a la 8000)**

Fecha y 27/sep./2017
hora de Impresión 06:43 p. m.

Usr: JOSEMORA
Rep: rptBalanzaComprobacion

Nat.	Cuenta	Nombre de la cuenta	SALDO ANTERIOR		MOVIMIENTOS		SALDO ACTUAL	
			DEUDOR	ACREEDOR	DEUDOR	ACREEDOR	DEUDOR	ACREEDOR
D	1111	EFFECTIVO	\$21,390.13	\$0.00	\$20,000.00	\$19,732.57	\$21,657.56	\$0.00
D	1112	BANCOS/TESORERÍA	\$2,244,040.65	\$0.00	\$5,576,176.83	\$4,978,205.69	\$2,842,011.79	\$0.00
D	1122	CUENTAS POR COBRAR A CORTO PLAZO	\$0.00	\$0.00	\$5,517,821.22	\$5,517,821.22	\$0.00	\$0.00
D	1123	DEUDORES DIVERSOS POR COBRAR A CORTO PLAZO	\$286,140.50	\$0.00	\$71,443.00	\$104,868.81	\$252,714.69	\$0.00
D	1125	DEUDORES POR ANTICIPOS DE LA TESORERÍA A CORTO PLAZO	\$566.87	\$0.00	\$0.00	\$0.00	\$566.87	\$0.00
D	1151	ALMACÉN DE MATERIALES Y SUMINISTROS DE CONSUMO	\$0.00	\$0.00	\$1,625.35	\$1,625.35	\$0.00	\$0.00
D	1192	BIENES EN GARANTÍA (EXCLUYE DEPÓSITOS DE FONDOS)	\$13,464.00	\$0.00	\$0.00	\$0.00	\$13,464.00	\$0.00
D	1241	MOBILIARIO Y EQUIPO DE ADMINISTRACIÓN	\$4,759,016.10	\$0.00	\$0.00	\$0.00	\$4,759,016.10	\$0.00
D	1242	MOBILIARIO Y EQUIPO EDUCACIONAL Y RECREATIVO	\$448,726.62	\$0.00	\$0.00	\$0.00	\$448,726.62	\$0.00
D	1244	VEHÍCULOS Y EQUIPO DE TRANSPORTE	\$1,301,198.20	\$0.00	\$0.00	\$0.00	\$1,301,198.20	\$0.00
A	2111	SERVICIOS PERSONALES POR PAGAR A CORTO PLAZO	\$0.00	\$0.00	\$2,471,145.42	\$2,471,145.42	\$0.00	\$0.00
A	2112	PROVEEDORES POR PAGAR A CORTO PLAZO	\$0.00	\$40,000.60	\$332,206.19	\$292,206.19	\$0.00	\$0.60
A	2117	RETENCIONES Y CONTRIBUCIONES POR PAGAR A CORTO PLAZO	\$0.00	\$2,433,758.60	\$2,793,764.85	\$964,395.13	\$0.00	\$604,388.88
A	2119	OTRAS CUENTAS POR PAGAR A CORTO PLAZO	\$0.00	\$935.68	\$10,976.74	\$18,253.07	\$0.00	\$8,212.01
A	3130	ACTUALIZACIÓN DE LA HACIENDA PÚBLICA/PATRIMONIO	\$0.00	\$5,221,698.85	\$0.00	\$0.00	\$0.00	\$5,221,698.85
A	3220	RESULTADOS DE EJERCICIOS ANTERIORES	\$0.00	\$1,698,447.01	\$0.00	\$0.00	\$0.00	\$1,698,447.01
A	3250	RECTIFICACIONES DE RESULTADOS DE EJERCICIOS ANTERIORES	\$0.00	-\$124,497.13	\$3,915.66	\$0.00	\$0.00	-\$128,412.79
A	3252	CAMBIOS POR ERRORES CONTABLES	\$0.00	\$0.00	\$0.00	\$0.00	\$0.00	\$0.00
A	4221	TRANSFERENCIAS INTERNAS Y ASIGNACIONES DEL SECTOR PÚBLICO	\$0.00	\$5,452,602.78	\$0.00	\$5,517,621.22	\$0.00	\$10,970,224.00
D	5111	REMUNERACIONES AL PERSONAL DE CARÁCTER PERMANENTE	\$2,767,532.04	\$0.00	\$1,380,013.45	\$0.00	\$4,147,545.49	\$0.00
D	5113	REMUNERACIONES ADICIONALES Y ESPECIALES	\$6,957.18	\$0.00	\$14,706.72	\$0.00	\$21,663.90	\$0.00
D	5114	SEGURIDAD SOCIAL	\$255,566.41	\$0.00	\$240,658.28	\$0.00	\$496,224.69	\$0.00
D	5115	OTRAS PRESTACIONES SOCIALES Y ECONÓMICAS	\$1,671,678.22	\$0.00	\$835,766.97	\$0.00	\$2,507,445.19	\$0.00
D	5121	MATERIALES DE ADMINISTRACIÓN, EMISIÓN DE DOCUMENTOS Y ARTÍCULOS OFICIALES	\$11,308.30	\$0.00	\$6,700.11	\$0.00	\$18,008.41	\$0.00
D	5122	ALIMENTOS Y UTENSILIOS	\$29,234.49	\$0.00	\$13,572.53	\$0.00	\$42,807.02	\$0.00
D	5124	MATERIALES Y ARTÍCULOS DE CONSTRUCCIÓN Y DE REPARACIÓN	\$734.00	\$0.00	\$1,487.19	\$0.00	\$2,221.19	\$0.00
D	5126	COMBUSTIBLES, LUBRICANTES Y ADITIVOS	\$26,202.28	\$0.00	\$18,679.57	\$0.00	\$44,881.85	\$0.00
D	5129	HERRAMIENTAS, REFACCIONES Y ACCESORIOS MENORES	\$0.00	\$0.00	\$10,805.00	\$0.00	\$10,805.00	\$0.00
D	5131	SERVICIOS BÁSICOS	\$43,467.92	\$0.00	\$28,001.73	\$0.00	\$71,469.65	\$0.00
D	5132	SERVICIOS DE ARRENDAMIENTO	\$113,320.90	\$0.00	\$43,216.68	\$0.00	\$156,537.58	\$0.00
D	5133	SERVICIOS PROFESIONALES, CIENTÍFICOS Y TÉCNICOS Y OTROS SERVICIOS	\$2,870.00	\$0.00	\$0.00	\$0.00	\$2,870.00	\$0.00
D	5134	SERVICIOS FINANCIEROS, BANCARIOS Y COMERCIALES	\$4,064.64	\$0.00	\$2,176.26	\$0.00	\$6,240.90	\$0.00
D	5135	SERVICIOS DE INSTALACIÓN, REPARACIÓN, MANTENIMIENTO Y CONSERVACIÓN	\$0.00	\$0.00	\$2,809.70	\$0.00	\$2,809.70	\$0.00
D	5136	SERVICIOS DE COMUNICACIÓN SOCIAL Y PUBLICIDAD	\$86,192.29	\$0.00	\$61,729.25	\$0.00	\$147,921.54	\$0.00
D	5137	SERVICIOS DE TRASLADO Y VIÁTICOS	\$37,042.89	\$0.00	\$17,210.82	\$0.00	\$54,253.71	\$0.00
D	5138	SERVICIOS OFICIALES	\$575.00	\$0.00	\$10,349.49	\$0.00	\$10,924.49	\$0.00
D	5139	OTROS SERVICIOS GENERALES	\$591,656.76	\$0.00	\$398,915.66	\$0.00	\$990,572.42	\$0.00
Sumas =>			\$14,722,946.39	\$14,722,946.39	\$19,885,674.67	\$19,885,674.67	\$18,374,558.56	\$18,374,558.56

TRIBUNAL ELECTORAL DEL ESTADO

CONCILIACIÓN BANCARIA AL 31 DE MARZO DE 2017

BANCOMER CUENTA No. 00197437005

SALDO SEGÚN ESTADO DE CUENTA BANCARIO 4,204,665.57

mas:

CARGOS BANCARIOS NO CONTEMPLADOS POR CONTABILIDAD -

menos:

ABONOS DEL TRIBUNAL NO CONTEMPLADOS POR EL BANCO: 1,362,653.78

Cheque # 1567 expedido el 29/12/2016	380,317.48
Cheque # 1580 expedido el 31/12/2016	194,924.60
Cheque # 1582 expedido el 31/12/2016	380,480.83
Cheque # 1587 expedido el 09/01/2017	137,961.13
Cheque # 1621 expedido el 09/02/2017	3,500.00
Cheque # 1640 expedido el 24/02/2017	3,743.22
Cheque # 1662 expedido el 08/03/2017	3,000.00
Cheque # 1663 expedido el 08/03/2017	3,500.00
Cheque # 1665 expedido el 08/03/2017	3,500.00
Cheque # 1685 expedido el 17/03/2017	7,499.99
Cheque # 1686 expedido el 17/03/2017	3,000.00
Cheque # 1690 expedido el 24/03/2017	7,000.00
Cheque # 1695 expedido el 24/03/2017	207,981.28
Cheque # 1697 expedido el 24/03/2017	5,732.35
Cheque # 1698 expedido el 27/03/2017	6,000.00
Cheque # 1710 expedido el 31/03/2017	7,256.46
Cheque # 1711 expedido el 31/03/2017	7,256.46

- 0.02

CARGOS EN CONTABILIDAD NO CONTEMPLADOS POR EL BANCO -

SALDO SEGÚN CONTABILIDAD DEL TRIBUNAL ELECTORAL DEL ESTADO 2,842,011.79

 DR. RUBÉN HERRERA RODRIGUEZ
 MAGISTRADO PRESIDENTE

 C.P. MIRIAM GUADALUPE SÁNCHEZ TENA
 SECRETARIA DE ADMINISTRACIÓN



**TRIBUNAL ELECTORAL DEL ESTADO DE MICHOACAN
MICHOACAN**

**Auxiliares de Cuentas del 01/mar./2017 al 31/mar./2017
Con saldo y/o movimientos. (De la cuenta: 1112-001 a la 1112-001)
Cuentas de Registro**

Usu: JOSEMORA
Rep: rptAuxiliarCuentas

Fecha y 27/sep./2017
hora de Impresión 06:49 p. m.

Cuenta	Nombre de la Cuenta					Saldo Inicial	Movimientos del Periodo			
	Poliza	Fecha	Beneficiario	No. Factura	Cheque / Folio		Concepto	Cargos	Abonos	Saldos
1112-001						BANCOMER 0197437005	\$2,244,040.65	\$5,576,176.83	\$4,978,205.69	\$2,842,011.79
I00011	01/03/2017					REEMBOLSO DE VIATICOS FRANCISCO JIMÉNEZ DE LA M. (DEPÓSITO POR F	\$5,053.00	\$0.00	\$2,249,093.65	
I00012	01/03/2017					REEMBOLSO VIÁTICOS MAGDO. J. RENÉ OLIVOS CAMPOS (DEPÓSITO POR F	\$583.50	\$0.00	\$2,249,677.15	
I00013	01/03/2017					REEMBOLSO DE VIÁTICOS MAGDO. J. RENÉ OLIVOS CAMPOS (DEPÓSITO PC	\$1,030.00	\$0.00	\$2,250,707.15	
E00065	01/03/2017			S/N		CARGO DE TARJETA SI VALE ING. FERNANDO ORTEGA ORTEGA (CARGO DE	\$0.00	\$987.94	\$2,249,719.21	
C00065	01/03/2017	JOSÉ RENÉ OLIVOS CAI		1647		GASTOS POR COMPROBAR MARZO MAGDO. J. RENÉ OLIVOS C. (GASTOS PC	\$0.00	\$4,000.00	\$2,245,719.21	
C00066	01/03/2017	RUBÉN HERRERA RODF		1648		GASTOS POR COMPROBAR MARZO MAGDO. RUBÉN HERRERA (GASTOS PO	\$0.00	\$4,000.00	\$2,241,719.21	
C00067	01/03/2017	IGNACIO HURTADO GÓN		1649		GASTOS POR COMPROBAR MARZO MAGDO. IGNACIO HURTADO (GASTOS P	\$0.00	\$4,000.00	\$2,237,719.21	
C00068	01/03/2017	ALEJANDRO RODRÍGUE		1650		GASTOS POR COMPROBAR MARZO MAGDO.ALEJANDRO RDZ. (GASTOS POF	\$0.00	\$4,000.00	\$2,233,719.21	
C00069	01/03/2017	OMERO VALDOVINOS M		1651		GASTOS POR COMPROBAR MARZO MAGDO. OMEMO VALDOVINOS (GASTOS	\$0.00	\$4,000.00	\$2,229,719.21	
C00070	01/03/2017	CAROLINA MEJÍA MORA		1652		PAGO DE RENTA ARCHIVO TEEM MARZO 2017 (PAGO DE RENTA DE MARZO :	\$0.00	\$3,750.00	\$2,225,969.21	
C00071	01/03/2017	ROCÍO MIRABENT GONZ		1653		PAGO DE RENTA DEL EDIFICIO DEL TEEM MARZO 2017 (PAGO DE RENTA DE	\$0.00	\$36,064.38	\$2,189,904.83	
C00072	03/03/2017	CHEQUE CANCELADO N		1654		CHEQUE CANCELADO No. 1654 (CHEQUE CANCELADO No. 1654)	\$0.00	\$0.00	\$2,189,904.83	
C00072	03/03/2017	CHEQUE CANCELADO N		1654		CHEQUE CANCELADO No. 1654 (CHEQUE CANCELADO No. 1654)	\$0.00	\$0.00	\$2,189,904.83	
C00073	03/03/2017	FRANCISCO JIMÉNEZ DI		1655		VIATICOS POR COMPROBAR DE FRANCISCO JIMENEZ DE LA MORA (VIÁTICO	\$0.00	\$1,200.00	\$2,188,704.83	
C00074	03/03/2017	JOSÉ SALVADOR CRUZ		1656		VIATICOS POR COMPROBAR J. SALVADOR CRUZ TAPIA (VIÁTICOS POR COM	\$0.00	\$5,000.00	\$2,183,704.83	
E00066	06/03/2017			S/N		PAGO POR SERVICIO DE HOSTING PARA PÁGINA OFICIAL DEL TEEM (PAGO	\$0.00	\$1,248.59	\$2,182,456.24	
E00067	07/03/2017			S/N		VIÁTICOS POR COMPROBAR J. SALVADOR CRUZ TAPIA (VIÁTICOS POR COM	\$0.00	\$1,845.00	\$2,180,611.24	
C00075	07/03/2017	BENJAMÍN MEZA LÓPEZ		1657		VIATICOS POR COMPROBAR DE BENJAMÍN MEZA LÓPEZ (VIÁTICOS POR COI	\$0.00	\$450.00	\$2,180,161.24	
C00076	07/03/2017	FRANCISCO JIMÉNEZ DI		1658		VIATICOS POR COMPROBAR FRANCISCO JIMENEZ DE LA M. (VIÁTICOS POR	\$0.00	\$2,700.00	\$2,177,461.24	
C00077	07/03/2017	CHEQUE CANCELADO N		1659		CHEQUE CANCELADO No. 1659 (CHEQUE CANCELADO No. 1659)	\$0.00	\$0.00	\$2,177,461.24	
C00077	07/03/2017	CHEQUE CANCELADO N		1659		CHEQUE CANCELADO No. 1659 (CHEQUE CANCELADO No. 1659)	\$0.00	\$0.00	\$2,177,461.24	
C00078	07/03/2017	CFE SUMINISTRADOR D		1660		PAGO DE SERVICIO DE ENERGÍA ELÉCTRICA (PAGO DE SERVICIO DE ENER	\$0.00	\$25,375.00	\$2,152,086.24	
C00079	07/03/2017	RUBÉN HERRERA RODF		1661		VIATICOS POR COMPROBAR MAGDO. RUBEN HERRERA (VIÁTICOS POR COM	\$0.00	\$1,000.00	\$2,151,086.24	
E00068	08/03/2017			S/N		PAGO DE IMPUESTOS RETENIDOS EN DICIEMBRE A SALARIOS (PAGO DE IMI	\$0.00	\$1,486,997.00	\$664,089.24	
E00069	08/03/2017			S/N		PAGO DE IMPUESTOS RETENIDOS EN ENERO 2017 A SALARIOS (PAGO DE IN	\$0.00	\$450,965.00	\$213,124.24	
C00080	08/03/2017	EDITORIAL ACUEDUCTC		1662		PAGO POR DIFUSION DE ACTIVIDADES DEL TEEM (PAGO POR DIFUSIÓN DE .	\$0.00	\$3,000.00	\$210,124.24	
C00081	08/03/2017	VERÓNICA DOMÍNGUEZ		1663		PAGO POR DIFUSIÓN DE ACTIVIDADES DEL TEEM (PAGO POR DIFUSIÓN DE .	\$0.00	\$3,500.00	\$206,624.24	
C00082	08/03/2017	CHEQUE CANCELADO N		1664		CHEQUE CANCELADO No. 1664 (CHEQUE CANCELADO No. 1664)	\$0.00	\$0.00	\$206,624.24	
C00082	08/03/2017	CHEQUE CANCELADO N		1664		CHEQUE CANCELADO No. 1664 (CHEQUE CANCELADO No. 1664)	\$0.00	\$0.00	\$206,624.24	
C00083	08/03/2017	FRECUENCIA INFORMAT		1665		PAGO POR DIFUSIÓN DE ACTIVIDADES DEL TEEM (PAGO POR DIFUSIÓN DE .	\$0.00	\$3,500.00	\$203,124.24	
E00070	09/03/2017			S/N		COMPRA DE VUELOS DEL DR. SERGIO GARCÍA RAMÍREZ (PAGO POR COMPF	\$0.00	\$9,258.00	\$193,866.24	



**TRIBUNAL ELECTORAL DEL ESTADO DE MICHOACAN
MICHOACAN**

Auxiliares de Cuentas del 01/mar./2017 al 31/mar./2017
Con saldo y/o movimientos. (De la cuenta: 1112-001 a la 1112-001)
Cuentas de Registro

Usu: JOSEMORA
Rep: rptAuxiliarCuentas

Fecha y 27/sep./2017
hora de Impresión 06:49 p. m.

Cuenta	Nombre de la Cuenta				Saldo Inicial	Movimientos del Periodo			
	Poliza	Fecha	Beneficiario	No. Factura		Cheque / Folio	Concepto	Cargos	Abonos
E00071	09/03/2017					HOSPEDAJE DEL MAGDO. OMER VALDOVINOS EN LA CMX (PAGO DE RESE	\$0.00	\$1,725.00	\$192,141.24
C00084	09/03/2017	SERGIO G. PACHECO FF			1666	VIATICOS POR COMPROBAR SERGIO G. PACHECO FRANCO (VIÁTICOS POR	\$0.00	\$700.00	\$191,441.24
I00014	10/03/2017					PAGO PARCIAL POR VENTA DE TOYOTA COROLLA 2014 (PAGO PARCIAL POF	\$40,000.00	\$0.00	\$231,441.24
C00085	10/03/2017	CHEQUE CANCELADO N			1667	CHEQUE CANCELADO No. 1667 (CHEQUE CANCELADO No. 1667)	\$0.00	\$0.00	\$231,441.24
C00085	10/03/2017	CHEQUE CANCELADO N			1667	CHEQUE CANCELADO No. 1667 (CHEQUE CANCELADO No. 1667)	\$0.00	\$0.00	\$231,441.24
C00086	10/03/2017	CHEQUE CANCELADO N			1668	CHEQUE CANCELADO No. 1668 (CHEQUE CANCELADO No. 1668)	\$0.00	\$0.00	\$231,441.24
C00086	10/03/2017	CHEQUE CANCELADO N			1668	CHEQUE CANCELADO No. 1668 (CHEQUE CANCELADO No. 1668)	\$0.00	\$0.00	\$231,441.24
C00086	10/03/2017	CHEQUE CANCELADO N			1668	CHEQUE CANCELADO No. 1668 (CHEQUE CANCELADO No. 1668)	\$0.00	\$0.00	\$231,441.24
C00087	10/03/2017	CHEQUE CANCELADO N			1669	CHEQUE CANCELADO No. 1669 (CHEQUE CANCELADO No. 1669)	\$0.00	\$0.00	\$231,441.24
C00087	10/03/2017	CHEQUE CANCELADO N			1669	CHEQUE CANCELADO No. 1669 (CHEQUE CANCELADO No. 1669)	\$0.00	\$0.00	\$231,441.24
C00088	10/03/2017	JOSÉ RENÉ OLIVOS CAI			1670	VIATICOS POR COMPROBAR MAGDO. J. RENÉ OLIVOS C. (VIÁTICOS POR CO	\$0.00	\$2,600.00	\$228,841.24
C00089	10/03/2017	CHEQUE CANCELADO N			1671	CHEQUE CANCELADO No. 1671 (CHEQUE CANCELADO No. 1671)	\$0.00	\$0.00	\$228,841.24
C00089	10/03/2017	CHEQUE CANCELADO N			1671	CHEQUE CANCELADO No. 1671 (CHEQUE CANCELADO No. 1671)	\$0.00	\$0.00	\$228,841.24
C00090	10/03/2017	BENJAMÍN MEZA LÓPEZ			1672	VIATICOS POR COMPROBAR BENJAMIN MEZA LOPEZ (VIÁTICOS POR COMPF	\$0.00	\$4,300.00	\$224,541.24
C00091	10/03/2017	OMERO VALDOVINOS M			1673	VIATICOS POR COMPROBAR MAGDO. OMER VALDOVINOS (VIÁTICOS POR	\$0.00	\$2,600.00	\$221,941.24
E00072	13/03/2017				S/N	ÚLTIMO PAGO PARCIAL POR ADQUISICIÓN DE TOYOTA COROLLA (ÚLTIMO P	\$0.00	\$40,000.00	\$181,941.24
E00073	13/03/2017				S/N	VIATICOS POR COMPROBAR J. SALVADOR CRUZ TAPIA (VIÁTICOS POR COM	\$0.00	\$570.00	\$181,371.24
E00074	13/03/2017				S/N	VIÁTICOS POR COMPROBAR JEYMI PÉREZ FLORES (VIÁTICOS POR COMPRC	\$0.00	\$150.00	\$181,221.24
C00092	13/03/2017	SUMICOM TELEMARKE			1674	REFACCIONES PARA EQUIPO DE CÓMPUTO (COMPRA DE REFACCIONES PAI	\$0.00	\$10,805.00	\$170,416.24
E00075	14/03/2017				S/N	NÓMINA 1A. QUINC. MARZO HUGO GONZÁLEZ CONTRERAS (PAGO DE NÓMIN	\$0.00	\$3,690.07	\$166,726.17
E00076	14/03/2017				S/N	PAGO NOMINA 1A. QUINC. MARZO MAGDO. RUBEN HERRERA (PAGO DE NÓM	\$0.00	\$45,104.72	\$121,621.45
E00077	14/03/2017				S/N	PAGO NÓMINA 1A. QUINC. MARZO MAGDO. IGNACIO HURTADO (PAGO DE NÓ	\$0.00	\$41,376.29	\$80,245.16
E00078	14/03/2017				S/N	PAGO NÓMINA 1A. QUINC. MARZO MAGDO. J. RENÉ OLIVOS C. (PAGO DE NÓI	\$0.00	\$42,946.96	\$37,298.20
E00079	14/03/2017				S/N	PAGO NÓMINA 1A. QUINC. MARZO LIC. ROBERTO C. RAMÍREZ S. (PAGO DE N	\$0.00	\$15,972.65	\$21,325.55
E00080	14/03/2017				S/N	NÓMINA 1A. QUINC. MARZO MAGDO. ALEJANDRO RDZ. (PAGO DE NÓMINA DI	\$0.00	\$42,946.96	-\$21,621.41
E00081	14/03/2017				S/N	PAGO NÓMINA 1A. QUINC. MARZO MAGDO. OMER VALDOVINOS (PAGO DE	\$0.00	\$42,946.96	-\$64,568.37
E00082	14/03/2017				S/N	PAGO DE NÓMINA 1A. QUINC. MARZO PERSONAL DEL TEEM (PAGO DE NÓMI	\$0.00	\$645,719.00	-\$710,287.37
C00093	14/03/2017	OMERO VALDOVINOS M			1675	GASTOS POR COMPROBAR MAGDO. OMER VALDOVINOS (GASTOS POR CC	\$0.00	\$500.00	-\$710,787.37
C00094	14/03/2017	JOSÉ SALVADOR CRUZ			1676	GASTOS POR COMPROBAR DE J. SALVADOR CRUZ TAPIA (GASTOS POR COI	\$0.00	\$800.00	-\$711,587.37
I00015	15/03/2017					MINISTRACIÓN PARA NÓMINA 1A. QUINCENA MARZO 2017 (DEPÓSITO DE MIF	\$1,761,703.50	\$0.00	\$1,050,116.13
I00016	15/03/2017					REEMBOLSO DE VIÁTICOS FRANCISCO JIMÉNEZ DE LA M. (DEPÓSITO POR F	\$1,200.00	\$0.00	\$1,051,316.13
C00095	15/03/2017	CHEQUE CANCELADO N			1677	CHEQUE CANCELADO No. 1677 (CHEQUE CANCELADO No. 1677)	\$0.00	\$0.00	\$1,051,316.13
C00095	15/03/2017	CHEQUE CANCELADO N			1677	CHEQUE CANCELADO No. 1677 (CHEQUE CANCELADO No. 1677)	\$0.00	\$0.00	\$1,051,316.13
C00096	15/03/2017	OMERO VALDOVINOS M			1678	REEMBOLSO DE VIÁTICOS AL MAGDO. OMER VALDOVINOS M. (REEMBOLSO	\$0.00	\$3,143.52	\$1,048,172.61
I00017	16/03/2017					REEMBOLSO DE VIÁTICOS J. SALVADOR CRUZ TAPIA (DEPÓSITO POR REEM	\$3,937.70	\$0.00	\$1,052,110.31



**TRIBUNAL ELECTORAL DEL ESTADO DE MICHOACAN
MICHOACAN**

Auxiliares de Cuentas del 01/mar./2017 al 31/mar./2017
Con saldo y/o movimientos. (De la cuenta: 1112-001 a la 1112-001)
Cuentas de Registro

Fecha y hora de Impresión | 27/sep./2017
06:49 p. m.

Usu: JOSEMORA
Rep: rptAuxiliarCuentas

Cuenta	Nombre de la Cuenta				Saldo Inicial	Movimientos del Periodo			
	Poliza	Fecha	Beneficiario	No. Factura		Cheque / Folio	Concepto	Cargos	Abonos
I00018	16/03/2017					REEMBOLSO DE VIÁTICOS BENJAMÍN MEZA LÓPEZ (DEPÓSITO POR REEMBOLSO)	\$966.90	\$0.00	\$1,053,077.21
I00019	16/03/2017					REEMBOLSO DE VIÁTICOS J. SALVADOR CRUZ TAPIA (DEPÓSITO POR REEMBOLSO)	\$735.00	\$0.00	\$1,053,812.21
I00020	16/03/2017					REEMBOLSO DE VIÁTICOS JEYMI PÉREZ FLORES (DEPÓSITO POR REEMBOLSO)	\$20.00	\$0.00	\$1,053,832.21
C00097	16/03/2017	BENJAMÍN MEZA LÓPEZ			1679	VIÁTICOS POR COMPROBAR BENJAMÍN MEZA LÓPEZ (VIÁTICOS POR COMPROBAR)	\$0.00	\$2,000.00	\$1,051,832.21
I00021	17/03/2017					REEMBOLSO DE VIÁTICOS MAGDO. OMERÓ VALDOVINOS MERCADO (DEPÓSITO POR REEMBOLSO)	\$877.25	\$0.00	\$1,052,709.46
I00022	17/03/2017					REEMBOLSO DE VIÁTICOS MAGDO. OMERÓ VALDOVINOS M. (DEPÓSITO POR REEMBOLSO)	\$500.00	\$0.00	\$1,053,209.46
E00083	17/03/2017				S/N	PAGO COMPLEMENTARIO 2% SOBRE NÓMINA ENERO (PAGO COMPLEMENTARIO)	\$0.00	\$11,772.00	\$1,041,437.46
E00084	17/03/2017				S/N	PAGO DE IMPUESTOS RETENIDOS EN FEBRERO 2017 (PAGO DE IMPUESTOS)	\$0.00	\$450,953.00	\$590,484.46
C00098	17/03/2017	CHEQUE CANCELADO N			1680	CHEQUE CANCELADO No. 1680 (CHEQUE CANCELADO No. 1680)	\$0.00	\$0.00	\$590,484.46
C00098	17/03/2017	CHEQUE CANCELADO N			1680	CHEQUE CANCELADO No. 1680 (CHEQUE CANCELADO No. 1680)	\$0.00	\$0.00	\$590,484.46
C00099	17/03/2017	CHEQUE CANCELADO N			1681	CHEQUE CANCELADO No. 1681 (CHEQUE CANCELADO No. 1681)	\$0.00	\$0.00	\$590,484.46
C00099	17/03/2017	CHEQUE CANCELADO N			1681	CHEQUE CANCELADO No. 1681 (CHEQUE CANCELADO No. 1681)	\$0.00	\$0.00	\$590,484.46
C00100	17/03/2017	SECRETARÍA DE FINANZAS			1682	PAGO DEL 2% SOBRE NÓMINA FEBRERO 2017 (PAGO DEL 2% SOBRE NÓMINA)	\$0.00	\$44,434.00	\$546,050.46
C00101	17/03/2017	DIRECCIÓN DE PENSIONES			1683	PAGO DE CUOTAS DE PENSIONES 1A. QUINCENA MARZO 2017 (PAGO DE CUOTAS)	\$0.00	\$122,831.09	\$423,219.37
C00102	17/03/2017	METLIFE MEXICO S.A.			1684	PAGO DE CUOTAS DE SSI 1A. QUINCENA MARZO 2017 (PAGO DE CUOTAS)	\$0.00	\$14,833.88	\$408,385.49
C00103	17/03/2017	JAIME LÓPEZ MARTÍNEZ			1685	PAGO POR DIFUSIÓN DE ACTIVIDADES DEL TEEM (PAGO POR DIFUSIÓN DE)	\$0.00	\$7,499.99	\$400,885.50
C00104	17/03/2017	EDITORIAL ACUEDUCTO			1686	PAGO POR DIFUSIÓN DE ACTIVIDADES DEL TEEM (PAGO POR DIFUSIÓN DE)	\$0.00	\$3,000.00	\$397,885.50
E00085	21/03/2017				S/N	VIÁTICOS POR COMPROBAR SERGIO G. PACHECO FRANCO (VIÁTICOS POR COMPROBAR)	\$0.00	\$500.00	\$397,385.50
C00105	22/03/2017	BBVA BANCOMER S.A.			1687	PAGO DE CUOTAS IMSS Y RCV PENDIENTES (PAGO DE CUOTAS IMSS Y RCV)	\$0.00	\$42,049.47	\$355,336.03
C00106	22/03/2017	BBVA BANCOMER S.A.			1688	PAGO DE CUOTAS IMSS Y RCV 1ER BIMESTRE 2017 C.P. JUAN C. MENA FLORES	\$0.00	\$8,044.57	\$347,291.46
C00107	23/03/2017	JOSÉ FRANCISCO PADILLA			1689	ELABORACIÓN DE MAMPARA PARA EVENTO DEL TEEM (ELABORACIÓN Y COPIADO)	\$0.00	\$3,480.00	\$343,811.46
C00108	24/03/2017	FRANCISCO GARCÍA DA			1690	PAGO POR DIFUSIÓN DE ACTIVIDADES DEL TEEM (PAGO POR DIFUSIÓN DE)	\$0.00	\$7,000.00	\$336,811.46
C00109	24/03/2017	FRANCISCO GARCÍA DA			1691	PAGO POR DIFUSIÓN DE ACTIVIDADES DEL TEEM (PAGO POR DIFUSIÓN DE)	\$0.00	\$7,000.00	\$329,811.46
C00110	24/03/2017	CHEQUE CANCELADO N			1692	CHEQUE CANCELADO No. 1692 (CHEQUE CANCELADO No. 1692)	\$0.00	\$0.00	\$329,811.46
C00110	24/03/2017	CHEQUE CANCELADO N			1692	CHEQUE CANCELADO No. 1692 (CHEQUE CANCELADO No. 1692)	\$0.00	\$0.00	\$329,811.46
C00111	24/03/2017	IMARMX S DE RL DE CV			1693	PAGO POR DIFUSIÓN DE ACTIVIDADES DEL TEEM (PAGO POR DIFUSIÓN DE)	\$0.00	\$6,000.00	\$323,811.46
C00112	24/03/2017	IMARMX S DE RL DE CV			1694	PAGO POR DIFUSIÓN DE ACTIVIDADES DEL TEEM (PAGO POR DIFUSIÓN DE)	\$0.00	\$6,000.00	\$317,811.46
C00113	24/03/2017	SECRETARÍA DE FINANZAS			1695	PAGO DE CUOTAS IMSS ENERO 2017 (PAGO DE CUOTAS IMSS ENERO 2017)	\$0.00	\$207,981.28	\$109,830.18
C00114	24/03/2017	MIRIAM GUADALUPE SÁNCHEZ			1696	CHEQUE DE CAJA A LA C.P. MIRIAM G. SÁNCHEZ TENA (CHEQUE DE CAJA A LA C.P.)	\$0.00	\$20,000.00	\$89,830.18
C00115	24/03/2017	CLAUDIA ÁNGELES CÓRDOBA			1697	PAGO POR COMPRA DE ARTÍCULOS DE LIMPIEZA (PAGO POR COMPRA DE ARTÍCULOS)	\$0.00	\$5,732.35	\$84,097.83
C00116	27/03/2017	MARTHA MARÍA ORNELAS			1698	PAGO POR DIFUSIÓN DE ACTIVIDADES DEL TEEM (PAGO POR DIFUSIÓN DE)	\$0.00	\$6,000.00	\$78,097.83
C00117	27/03/2017	CHEQUE CANCELADO N			1699	CHEQUE CANCELADO No.1699 (CHEQUE CANCELADO No.1699)	\$0.00	\$0.00	\$78,097.83
C00117	27/03/2017	CHEQUE CANCELADO N			1699	CHEQUE CANCELADO No.1699 (CHEQUE CANCELADO No.1699)	\$0.00	\$0.00	\$78,097.83
C00118	27/03/2017	OMERO VALDOVINOS M			1700	REEMBOLSO DE VIÁTICOS AL MAGDO. OMERÓ VALDOVINOS M. (REEMBOLSO)	\$0.00	\$414.28	\$77,683.55



**TRIBUNAL ELECTORAL DEL ESTADO DE MICHOACAN
MICHOACAN**

Auxiliares de Cuentas del 01/mar./2017 al 31/mar./2017
Con saldo y/o movimientos. (De la cuenta: 1112-001 a la 1112-001)
Cuentas de Registro

Fecha y 27/sep./2017
hora de Impresión 06:49 p. m.

Usu: JOSEMORA
Rep: rptAuxiliarCuentas

Cuenta	Nombre de la Cuenta		Saldo Inicial	Movimientos del Periodo				
	Poliza	Fecha		Cargos	Abonos	Saldos		
C00119	28/03/2017	BENJAMÍN MEZA LÓPEZ	1701	VIÁTICOS POR COMPROBAR DE BENJAMÍN MEZA LÓPEZ (VIÁTICOS POR COI	\$0.00	\$574.00	\$77,109.55	
C00120	28/03/2017	JEYMI PÉREZ FLORES	1702	VIÁTICOS POR COMPROBAR DE LA LIC. JEYMI PÉREZ FLORES (VIÁTICOS PO	\$0.00	\$150.00	\$76,959.55	
C00121	28/03/2017	JOSÉ SALVADOR CRUZ	1703	VIÁTICOS POR COMPROBAR DE J. SALVADOR CRUZ TAPIA (VIÁTICOS POR C	\$0.00	\$4,450.00	\$72,509.55	
C00122	28/03/2017	FRANCISCO JIMÉNEZ DI	1704	VIÁTICOS POR COMPROBAR DE FRANCISCO JIMÉNEZ DE LA M. (VIÁTICOS P	\$0.00	\$4,700.00	\$67,809.55	
C00123	28/03/2017	OMERO VALDOVINOS M	1705	VIÁTICOS POR COMPROBAR DEL MAGDO. OMERÓ VALDOVINOS M. (VIÁTICO	\$0.00	\$4,000.00	\$63,809.55	
C00124	28/03/2017	IGNACIO HURTADO GÓM	1706	VIÁTICOS POR COMPROBAR MAGDO. IGNACIO HURTADO G. (VIÁTICOS POR	\$0.00	\$4,000.00	\$59,809.55	
C00125	28/03/2017	CHEQUE CANCELADO N	1707	CHEQUE CANCELADO No. 1707 (CHEQUE CANCELADO No. 1707)	\$0.00	\$0.00	\$59,809.55	
C00125	28/03/2017	CHEQUE CANCELADO N	1707	CHEQUE CANCELADO No. 1707 (CHEQUE CANCELADO No. 1707)	\$0.00	\$0.00	\$59,809.55	
C00126	28/03/2017	ALEJANDRO RODRÍGUE	1708	VIÁTICOS POR COMPROBAR DEL MAGDO. ALEJANDRO RDZ. (VIÁTICOS POR	\$0.00	\$1,500.00	\$58,309.55	
C00127	28/03/2017	RUBÉN HERRERA RODF	1709	VIÁTICOS POR COMPROBAR DEL MAGDO. RUBÉN HERRERA RDZ. (VIÁTICOS	\$0.00	\$3,000.00	\$55,309.55	
I00023	29/03/2017			REEMBOLSO DE VIÁTICOS J. SALVADOR CRUZ TAPIA (DEPÓSITO POR REEM	\$1,845.00	\$0.00	\$57,154.55	
E00086	29/03/2017		S/N	VIATICOS POR COMPROBAR SERGIO G. PACHECO FRANCO (VIÁTICOS POR	\$0.00	\$1,500.00	\$55,654.55	
E00087	29/03/2017		S/N	PAGO POR ADQUISICIÓN DE TARJETAS SI VALE (PAGO POR ADQUISICIÓN DE	\$0.00	\$58.00	\$55,596.55	
E00088	29/03/2017		S/N	PAGO POR ADQUISICIÓN DE TARJETAS SI VALE (PAGO POR ADQUISICIÓN DE	\$0.00	\$58.00	\$55,538.55	
E00089	29/03/2017		S/N	CARGO DE SALDO A TARJETAS DE SI VALE MARZO 2017 (CARGO DE SALDO	\$0.00	\$72,112.32	-\$16,573.77	
E00090	29/03/2017		S/N	VIATICOS POR COMPROBAR DE SERGIO G. PACHECO FRANCO (VIÁTICOS PI	\$0.00	\$654.00	-\$17,227.77	
E00091	30/03/2017		S/N	NOMINA 2A. QUINCENA MARZO HUGO GONZÁLEZ CONTRERAS (PAGO DE NÓ	\$0.00	\$3,690.07	-\$20,917.84	
E00092	30/03/2017		S/N	NOMINA 2A. QUINC. MARZO MAGDO RUBÉN HERRERA (PAGO DE NÓMINA DE	\$0.00	\$45,104.72	-\$66,022.56	
E00093	30/03/2017		S/N	NOMINA 2A QUINC. MARZO MAGDO IGNACIO HURTADO G. (PAGO DE NÓMINA	\$0.00	\$41,376.29	-\$107,398.85	
E00094	30/03/2017		S/N	NOMINA 2A. QUINC. MARZO MAGDO. J. RENÉ OLIVOS C. (PAGO DE NÓMINA	\$0.00	\$42,946.96	-\$150,345.81	
E00095	30/03/2017		S/N	NOMINA 2A QUINC. MARZO LIC. ROBERTO C. RAMÍREZ S. (PAGO DE NÓMINA	\$0.00	\$15,972.85	-\$166,318.46	
E00096	30/03/2017	ALEJANDRO RODRÍGUE	S/N	NOMINA 2A. QUINC. MARZO MAGDO. ALEJANDRO RDZ. (PAGO DE NÓMINA DI	\$0.00	\$42,946.96	-\$209,265.42	
E00097	30/03/2017		S/N	NÓMINA 2A. QUINC. MARZO MAGDO. OMERÓ VALDOVINOS (PAGO DE NÓMIN	\$0.00	\$42,946.96	-\$252,212.38	
E00098	30/03/2017		S/N	NÓMINA DEL PERSONAL DEL TEEM 2A. QUINCENA MARZO (PAGO DE NÓMINA	\$0.00	\$644,405.89	-\$896,618.27	
I00024	31/03/2017			REEMBOLSO DE VIÁTICOS MAGDO. J. RENÉ OLIVOS CAMPOS (DEPÓSITO PC	\$595.25	\$0.00	-\$896,023.02	
I00025	31/03/2017			REEMBOLSO DE VIÁTICOS SERGIO G. PACHECO FRANCO (DEPÓSITO POR R	\$1,212.01	\$0.00	-\$894,811.01	
I00026	31/03/2017			MINISTRACIÓN NÓMINA 2A. QUINCENA MARZO 2017 (DEPÓSITO DE MINISTR	\$1,761,703.50	\$0.00	\$866,892.49	
I00027	31/03/2017			MINISTRACIÓN COMPLEMENTARIA NOMINA FEBRERO 2017 (DEPÓSITO COMI	\$932,449.50	\$0.00	\$1,799,341.99	
I00028	31/03/2017			MINISTRACIÓN COMPLEMENTARIA NÓMINA ENERO 2017 (DEPÓSITO COMPLE	\$1,061,764.72	\$0.00	\$2,861,106.71	
E00099	31/03/2017		S/N	ELABORACIÓN DE CARTELES E INVITACIONES (PAGO POR ELABORACIÓN DI	\$0.00	\$4,582.00	\$2,856,524.71	
C00128	31/03/2017	JESSICA SHANTAL TOLF	1710	FINIQUITO DE LA LIC. J. SHANTAL TOLEDO ROMERO (PAGO DE FINIQUITO PC	\$0.00	\$7,256.46	\$2,849,268.25	
C00129	31/03/2017	CLAUDIA IRIS AMBRIZ G	1711	FINIQUITO DE LA LIC. CLAUDIA IRIS AMBRIZ GONZALEZ (PAGO DE FINIQUITO	\$0.00	\$7,256.46	\$2,842,011.79	
Total :					2,244,040.65	5,576,176.83	4,978,205.69	2,842,011.79

NO. DE CUENTA : 0197437005
 NO. DE CLIENTE : 00000000
 R.F.C. : TEE950530 -UYA

0000000000000074000101063973143037000138305769958260

SUCURSAL 7699 : GOBIERNO MICHOACAN
 DIRECCION : AV. CAMELINAS 2630
 COL. PRADOS DEL CAMPESTRE MEX
 MORELIA
 PLAZA :
 TELEFONO : 1131222

TRIBUNAL ELECTORAL DEL ESTADO
 CORONEL AMADO CAMACHO 294
 CHAPULTEPEC ORIENTE
 MORELIA MIC CP 58260
 00074

CENTRALIZADORA DEBITO EMFR S/I
 FECHA DE CORTE 31/03/2017

INFORMACION FINANCIERA

MONEDA NACIONAL

RENDIMIENTO		COMPORTAMIENTO	
SALDO PROMEDIO	1,982,653.78	SALDO DE LIQUIDACION INICIAL	3,558,808.20
DIAS DEL PERIODO	31	SALDO DE OPERACION INICIAL	3,558,808.20
TASA BRUTA ANUAL %	0.000	DEPOSITOS/ABONOS (+)	18 5,576,176.83
SALDO PROMEDIO GRAVABLE	0.00	RETIROS/CARGOS (-)	84 4,930,319.46
INTERESES A FAVOR * (+)	0.00	SALDO DE LIQUIDACION FINAL	4,204,665.57
I.S.R. RETENIDO * (-)	0.00	SALDO DE OPERACION FINAL	4,204,665.57
		SALDO MINIMO REQUERIDO	0.00
		COMISIONES	0.00
COMISIONES			
CHEQUES PAGADOS *	49 0.00		
MANEJO DE CUENTA *	0.00		
ANUALIDAD *	0.00		

DETALLE DE MOVIMIENTOS REALIZADOS

FECHA	OPER. LIQ.	DESCRIPCION	REFERENCIA	CARGOS	ABONOS	OPERACION	LIQUIDACION
		CAMAR OLMAR SPEI ENVIADO BANCAR	0000032063 112	387.94			
		0010317SI VALE					
01MAR	01MAR	DEPOSITO EFECTIVO PRACTIC *****7005	E631 FOLIO:1017	5,053.00 ✓			
		MAR01 10:24 PRAC	3260	583.50 ✓			
01MAR	01MAR	DEPOSITO EN EFECTIVO	3261	1,030.00 ✓			
01MAR	01MAR	CHEQUE PAGADO NO. 1645	14,833.88 ✓				
		RFC CUENTA DE DEPOSITO:MME920427 -EM3					
01MAR	01MAR	CHEQUE PAGADO NO. 1646	121,729.67 ✓				
		RFC CUENTA DE DEPOSITO:DPC710802 -TEA					
01MAR	01MAR	CHEQUE PAGADO NO. 1650	4,000.00 ✓				
		PAGO EN EFECTIVO					
01MAR	01MAR	CHEQUE PAGADO NO. 1648	4,000.00 ✓				
		PAGO EN EFECTIVO					
01MAR	01MAR	CHEQUE PAGADO NO. 1647	4,000.00 ✓		3415,923.21	3415,923.21	
		PAGO EN EFECTIVO					
02MAR	02MAR	CHEQUE PAGADO NO. 1620	7,499.99 ✓				
		RFC CUENTA DE DEPOSITO:LOMJ620929QZ3					
02MAR	02MAR	CHEQUE PAGADO NO. 1652	3,750.00 ✓		3404,673.22	3404,673.22	
		PAGO EN EFECTIVO					
03MAR	03MAR	CHEQUE PAGADO NO. 1628	35,680.12 ✓		3368,993.10	3368,993.10	
		RFC CUENTA DE DEPOSITO:VMI600516 -JG7					
04MAR	06MAR	CHEQUE PAGADO NO. 1655	1,200.00 ✓				

*LOS INTERESES Y COMISIONES DE ESTE PERIODO APARECERAN APLICADOS EN LOS MOVIMIENTOS DE SU PROXIMO ESTADO DE CUENTA

SI DESEA RECIBIR PAGOS A TRAVES DE TRANSFERENCIAS ELECTRONICAS DE FONDOS INTERBANCARIAS, DEBERA HACER DEL CONOCIMIENTO DE LA PERSONA QUE LE ENVIARA EL O LOS PAGOS RESPECTIVOS, EL NUMERO DE CUENTA QUE A CONTINUACION SE INDICA: 012 470 00197437005 6 CLAVE BANCARIA ESTANDAR (CLABE), ASI COMO EL NOMBRE DE ESTE BANCO.

DURANTE 2005, LOS DEPOSITOS, PRESTAMOS Y CREDITOS A QUE SE REFIEREN LAS FRACCIONES I Y II DEL ART. 46 DE LA LEY DE INSTITUCIONES DE CREDITO, CONTRATADOS CON BANCOMER ESTAN GARANTIZADOS POR EL INSTITUTO PARA LA PROTECCION AL AHORRO BANCARIO HASTA POR UN MONTO TOTAL DE EQUIVALENTE A CUATROCIENTAS MIL UDIS POR CLIENTE, LAS OBLIGACIONES GARANTIZADAS DOCUMENTADAS EN TITULOS NOMINATIVOS QUEDARAN CUBIERTAS SIEMPRE Y CUANDO LOS TITULOS NO HAYAN SIDO NEGOCIADOS. 000000000048873

El presente documento no constituye un comprobante fiscal en términos de la legislación mexicana

00000000000000740001010G3973143037000138305769958260
00000000000048874 012 470 00197437005 6

TRIBUNAL ELECTORAL DEL ESTADO

CORONEL AMADO CAMACHO 294

CHAPULTEPEC ORIENTE

MORELIA

MIC CP 58260

00074

CENTRALIZADORA DEBITO EMPR S/I

FECHA DE CORTE 31/03/2017

DETALLE DE MOVIMIENTOS REALIZADOS

FECHA	OPER. LIQ.	DESCRIPCION	REFERENCIA	CARGOS	ABONOS	OPERACION	LIQUIDACION
		PAGO EN EFECTIVO					
04MAR	06MAR	CHEQUE PAGADO NO.	1656	5,000.00 ✓	3362,793.10	3367,744.51	
		PAGO EN EFECTIVO					
06MAR	04MAR	TRASPASO A PERIFERICA	1130383805	1,248.59 ✓			
06MAR	06MAR	CHEQUE PAGADO NO.	1653	36,064.38 ✓	3325,480.13	3325,480.13	
		RPC CUENTA DE DEPOSITO:MIGR460714-M14					
07MAR	07MAR	PAGO CUENTA DE TERCERO	0010573009	1,845.00 ✓	3323,635.13	3323,635.13	
		BNET 2873006859					
08MAR	08MAR	RECAUDACION DE IMPUE	GUIA:4098853	1486,997.00 ✓			
		REF:02170LBZ580015762463 CIE:0844985					
08MAR	08MAR	RECAUDACION DE IMPUE	GUIA:4103100	450,965.00 ✓			
		REF:02170LCO160015761479 CIE:0844985					
08MAR	08MAR	CHEQUE PAGADO NO.	1661	1,000.00 ✓			
		PAGO EN EFECTIVO					
08MAR	08MAR	CHEQUE PAGADO NO.	1658	2,700.00 ✓			
		PAGO EN EFECTIVO					
08MAR	08MAR	CHEQUE PAGADO NO.	1657	450.00 ✓			
		PAGO EN EFECTIVO					
08MAR	08MAR	CHEQUE PAGADO NO.	1651	4,000.00 ✓	1377,523.13	1366,540.13	
		PAGO EN EFECTIVO					
09MAR	09MAR	CHEQUE PAGADO NO.	1643	11,978.70 ✓			
		PAGO EN EFECTIVO					
09MAR	09MAR	CHEQUE PAGADO NO.	1666	700.00 ✓			
		PAGO EN EFECTIVO					
09MAR	08MAR	TRASPASO A PERIFERICA	1130383805	9,258.00 ✓			
09MAR	08MAR	TRASPASO A PERIFERICA	1130383805	1,725.00 ✓			
09MAR	09MAR	CHEQUE PAGADO NO.	1660	25,375.00 ✓	1328,486.43	1328,486.43	
10MAR	10MAR	DEPOSITO EN EFECTIVO	3286	40,000.00 ✓	1368,486.43	1368,486.43	
13MAR	13MAR	CHEQUE PAGADO NO.	1622	6,000.00 ✓			
		RPC CUENTA DE DEPOSITO:OEHM810329T85					
13MAR	13MAR	CHEQUE PAGADO NO.	1562	12,617.95 ✓			
		RPC CUENTA DE DEPOSITO:AECC650326TC4					
13MAR	13MAR	PAGO CUENTA DE TERCERO	0070888012	40,000.00 ✓			
		BNET 0188289948					
13MAR	13MAR	PAGO CUENTA DE TERCERO	0085261009	570.00 ✓			
		BNET 2873006859					

*LOS INTERESES Y COMISIONES DE ESTE PERIODO APARECERAN APLICADOS EN LOS MOVIMIENTOS DE SU PROXIMO ESTADO DE CUENTA

SI DESEA RECIBIR PAGOS A TRAVES DE TRANSFERENCIAS ELECTRONICAS DE FONDOS INTERBANCARIAS, DEBERA HACER DEL CONOCIMIENTO DE LA PERSONA QUE LE ENVIARA EL O LOS PAGOS RESPECTIVOS, EL NUMERO DE CUENTA QUE A CONTINUACION SE INDICA: 012 470 00197437005 6 CLAVE BANCARIA ESTANDAR (CLABE), ASI COMO EL NOMBRE DE ESTE BANCO.

DURANTE 2005, LOS DEPOSITOS, PRESTAMOS Y CREDITOS A QUE SE REFIEREN LAS FRACCIONES I Y II DEL ART. 46 DE LA LEY DE INSTITUCIONES DE CREDITO, CONTRATADOS CON BANCOMER ESTAN GARANTIZADOS POR EL INSTITUTO PARA LA PROTECCION AL AHORRO BANCARIO HASTA POR UN MONTO TOTAL DE EQUIVALENTE A CUATROCIENTAS MIL UDIS POR CLIENTE, LAS OBLIGACIONES GARANTIZADAS DOCUMENTADAS EN TITULOS NOMINATIVOS QUEDARAN CUBIERTAS SIEMPRE Y CUANDO LOS TITULOS NO HAYAN SIDO NEGOCIADOS.

El presente documento no constituye un comprobante fiscal en términos de la legislación mexicana

NO. DE CUENTA : 0197437005

NO. DE CLIENTE : 00000000

R.F.C. : TEE950530 -UYA

000000000000000740001010663973143037000138305769958260

00000000000048875 012 470 00197437005 6

TRIBUNAL ELECTORAL DEL ESTADO

CORONEL AMADO CAMACHO 294

CHAPULTEPEC ORIENTE

MORELIA

MIC CP 58260

00074

CENTRALIZADORA DEBITO EMPR S/I

FECHA DE CORTE 31/03/2017

DETALLE DE MOVIMIENTOS REALIZADOS

FECHA	OPER. LIQ.	DESCRIPCION	REFERENCIA	CARGOS	ABONOS	OPERACION	LIQUIDACION
13MAR	13MAR	PAGO CUENTA DE TERCERO BNET 2873007189	0039337009	150.00 ✓	1309,148.48	1309,148.48	
14MAR	14MAR	SPEI ENVIADO SANTANDER 0140317NOMINA0103	0000040914 014	3,690.07 ✓			
14MAR	14MAR	SPEI ENVIADO SANTANDER 0140317NOMINA0103	0000042293 014	45,104.72 ✓			
14MAR	14MAR	SPEI ENVIADO BANAMEX 0140317NOMINA0103	0000043066 002	41,376.29 ✓			
14MAR	14MAR	PAGO CUENTA DE TERCERO BNET 0148035903	0096771048	42,946.96 ✓			
14MAR	14MAR	SPEI ENVIADO HSEC 0140317NOMINA0103	0000044074 021	15,972.65 ✓			
14MAR	14MAR	PAGO CUENTA DE TERCERO BNET 1274432924	0096771070	42,946.96 ✓			
14MAR	14MAR	SPEI ENVIADO HSEC 0140317NOMINA0103	0000080042 021	42,946.96 ✓			
14MAR	14MAR	CHEQUE PAGADO NO. PAGO EN EFECTIVO	1676	800.00 ✓			
14MAR	14MAR	PAGO DE NOMINA TRIBUNAL ELECTORAL DEL ESTADO	IN-4203514617	645,719.00 ✓	427,644.87	427,644.87	
15MAR	15MAR	DEPOSITO DE TERCERO 170420000010001000082484XXXXXEMRCASH	REFBNTFC00350311	1761,703.50 ✓			
15MAR	15MAR	CHEQUE PAGADO NO. PAGO EN EFECTIVO	1675	500.00 ✓			
15MAR	15MAR	CHEQUE PAGADO NO. PAGO EN EFECTIVO	1672	4,300.00 ✓			
15MAR	15MAR	CHEQUE PAGADO NO. PAGO EN EFECTIVO	1670	2,600.00 ✓			
15MAR	15MAR	CHEQUE PAGADO NO. PAGO EN EFECTIVO	1673	2,600.00 ✓			
15MAR	15MAR	DEPOSITO EN EFECTIVO	3306	1,200.00 ✓			
15MAR	15MAR	CHEQUE PAGADO NO. RFC CUENTA DE DEPOSITO:STE990219 -4P4	1674	10,805.00 ✓	2169,743.37	2169,743.37	
16MAR	16MAR	PAGO CUENTA DE TERCERO BMOV 2873006859 REEMBOLSO V A TICO	0023171013	3,937.70 ✓			
16MAR	16MAR	DEPOSITO EN EFECTIVO	3309	966.90 ✓			
16MAR	16MAR	DEPOSITO EN EFECTIVO	3310	735.00 ✓			
16MAR	16MAR	DEPOSITO EN EFECTIVO	3311	20.00 ✓	2175,402.97	2175,402.97	

*LOS INTERESES Y COMISIONES DE ESTE PERIODO APARECERAN APLICADOS EN LOS MOVIMIENTOS DE SU PROXIMO ESTADO DE CUENTA

SI DESEA RECIBIR PAGOS A TRAVES DE TRANSFERENCIAS ELECTRONICAS DE FONDOS INTERBANCARIAS, DEBERA HACER DEL CONOCIMIENTO DE LA PERSONA QUE LE ENVIARA EL O LOS PAGOS RESPECTIVOS, EL NUMERO DE CUENTA QUE A CONTINUACION SE INDICA: 012 470 00197437005 6 CLAVE BANCARIA ESTANDAR (CLABE), ASI COMO EL NOMBRE DE ESTE BANCO.

DURANTE 2005, LOS DEPOSITOS, PRESTAMOS Y CREDITOS A QUE SE REFIEREN LAS FRACCIONES I Y II DEL ART. 46 DE LA LEY DE INSTITUCIONES DE CREDITO, CONTRATADOS CON BANCOMER ESTAN GARANTIZADOS POR EL INSTITUTO PARA LA PROTECCION AL AHORRO BANCARIO HASTA POR UN MONTO TOTAL DE EQUIVALENTE A CUATROCIENTAS MIL UDIS POR CLIENTE, LAS OBLIGACIONES GARANTIZADAS DOCUMENTADAS EN TITULOS NOMINATIVOS QUEDARAN CUBIERTAS SIEMPRE Y CUANDO LOS TITULOS NO HAYAN SIDO NEGOCIADOS.

El presente documento no constituye un comprobante fiscal en términos de la legislación mexicana

NO. DE CUENTA : 0197437005

NO. DE CLIENTE : 00000000

R.F.C. : TEE950530 -UYA

00000000000000740001010G3973143037000138305769958260
00000000000048876 012 470 00197437005 6

TRIBUNAL ELECTORAL DEL ESTADO
CORONEL AMADO CAMACHO 294
CHAPULTEPEC ORIENTE

MORELIA MIC CP 58260
00074

CENTRALIZADORA DEBITO EMPR S/I
FECHA DE CORTE 31/03/2017

DETALLE DE MOVIMIENTOS REALIZADOS

FECHA	OPER. LIQ.	DESCRIPCION	REFERENCIA	CARGOS	ABONOS	OPERACION	LIQUIDACION
17MAR	17MAR	CHEQUE PAGADO NO. PAGO EN EFECTIVO	1679	2,000.00 ✓			
17MAR	17MAR	TESORERIA GENERAL DE REF:74894811331211940203 CIE:0708151	GUIA:0822888	11,772.00 ✓			
17MAR	17MAR	DEPOSITO EN EFECTIVO	3314		877.25 ✓		
17MAR	17MAR	DEPOSITO EN EFECTIVO	3315		500.00 ✓		
17MAR	17MAR	RECAUDACION DE IMPUE REP:02170P8Q490015774427 CIE:0844985	GUIA:3074973	450,953.00 ✓		1712,055.22	1712,055.22
21MAR	21MAR	PAGO CUENTA DE TERCERO BNET 2873007170	0081344009	500.00 ✓		1711,555.22	1711,555.22
23MAR	23MAR	CHEQUE PAGADO NO. RFC CUENTA DE DEPOSITO:MME920427 -EM3	1684	14,833.88 ✓			
23MAR	23MAR	CHEQUE PAGADO NO. RFC CUENTA DE DEPOSITO:DPC710802 -TZA	1683	122,831.09 ✓			
23MAR	23MAR	CHEQUE PAGADO NO. 0145681316	1682	44,434.00 ✓			
23MAR	23MAR	CHEQUE PAGADO NO. PAGO EN EFECTIVO	1687	42,049.47 ✓			
23MAR	23MAR	CHEQUE PAGADO NO. PAGO EN EFECTIVO	1688	8,044.57 ✓		1479,362.21	1479,362.21
24MAR	24MAR	CHEQUE PAGADO NO. PAGO EN EFECTIVO	1696	20,000.00 ✓			
24MAR	24MAR	CHEQUE PAGADO NO. PAGO EN EFECTIVO	1689	3,480.00 ✓		1455,882.21	1455,882.21
27MAR	27MAR	CHEQUE PAGADO NO. RFC CUENTA DE DEPOSITO:FIE110428HG1	1644	3,500.00 ✓			
27MAR	27MAR	CHEQUE PAGADO NO. PAGO EN EFECTIVO	1649	4,000.00 ✓		1448,382.21	1448,382.21
28MAR	28MAR	CHEQUE PAGADO NO. PAGO EN EFECTIVO	1678	3,143.52 ✓			
28MAR	28MAR	CHEQUE PAGADO NO. PAGO EN EFECTIVO	1700	414.28 ✓		1444,824.41	1444,824.41
29MAR	29MAR	PAGO CUENTA DE TERCERO BNET 2873007170	0032722012	1,500.00 ✓			
29MAR	29MAR	CHEQUE PAGADO NO. PAGO EN EFECTIVO	1703	4,450.00 ✓			
29MAR	29MAR	CHEQUE PAGADO NO. PAGO EN EFECTIVO	1702	150.00 ✓			

*LOS INTERESES Y COMISIONES DE ESTE PERIODO APARECERAN APLICADOS EN LOS MOVIMIENTOS DE SU PROXIMO ESTADO DE CUENTA

SI DESEA RECIBIR PAGOS A TRAVES DE TRANSFERENCIAS ELECTRONICAS DE FONDOS INTERBANCARIAS, DEBERA HACER DEL CONOCIMIENTO DE LA PERSONA QUE LE ENVIARA EL O LOS PAGOS RESPECTIVOS, EL NUMERO DE CUENTA QUE A CONTINUACION SE INDICA: 012 470 00197437005 6 CLAVE BANCARIA ESTANDAR (CLABE), ASI COMO EL NOMBRE DE ESTE BANCO.

DURANTE 2005, LOS DEPOSITOS, PRESTAMOS Y CREDITOS A QUE SE REFIEREN LAS FRACCIONES I Y II DEL ART. 46 DE LA LEY DE INSTITUCIONES DE CREDITO, CONTRATADOS CON BANCOMER ESTAN GARANTIZADOS POR EL INSTITUTO PARA LA PROTECCION AL AHORRO BANCARIO HASTA POR UN MONTO TOTAL DE EQUIVALENTE A CUATROCIENTAS MIL UDIS POR CLIENTE, LAS OBLIGACIONES GARANTIZADAS DOCUMENTADAS EN TITULOS NOMINATIVOS QUEDARAN CUBIERTAS SIEMPRE Y CUANDO LOS TITULOS NO HAYAN SIDO NEGOCIADOS.

El presente documento no constituye un comprobante fiscal en términos de la legislación mexicana



NO. DE CUENTA : 0197437005

NO. DE CLIENTE : 00000000

R.F.C. : TEE950530 -UYA

00000000000000000000740001010G3973143037000138305769958260

00000000000048877 012 470 00197437005 6

TRIBUNAL ELECTORAL DEL ESTADO

CORONEL AMADO CAMACHO 294

CHAPULTEPEC ORIENTE

MORELIA

MIC CP 58260

00074

CENTRALIZADORA DEBITO EMPR S/I

FECHA DE CORTE 31/03/2017

DETALLE DE MOVIMIENTOS REALIZADOS

FECHA	OPER. LIQ.	DESCRIPCION	REFERENCIA	CARGOS	S A L D O		LIQUIDACION
					ABONOS	OPERACION	
29MAR	29MAR	CHEQUE PAGADO NO. PAGO EN EFECTIVO	1701	574.00 ✓			
29MAR	29MAR	CHEQUE PAGADO NO. PAGO EN EFECTIVO	1705	4,000.00 ✓			
29MAR	29MAR	CHEQUE PAGADO NO. PAGO EN EFECTIVO	1706	4,000.00 ✓			
29MAR	29MAR	CHEQUE PAGADO NO. PAGO EN EFECTIVO	1709	3,000.00 ✓			
29MAR	29MAR	DEPOSITO EN EFECTIVO	3336		1,845.00 ✓		
29MAR	29MAR	CHEQUE PAGADO NO. PAGO EN EFECTIVO	1708	1,500.00 ✓			
29MAR	29MAR	CHEQUE PAGADO NO. PAGO EN EFECTIVO	1704	4,700.00 ✓			
29MAR	29MAR	CHEQUE PAGADO NO. RFC CUENTA DE DEPOSITO: IMA091026 -EG6	1694	6,000.00 ✓			
29MAR	29MAR	CHEQUE PAGADO NO. RFC CUENTA DE DEPOSITO: IMA091026 -EG6	1693	6,000.00 ✓			
29MAR	29MAR	SPEI ENVIADO BMONEX 0290317TARJETAS SI VALE	0000155343 112	58.00 ✓			
29MAR	29MAR	SPEI ENVIADO BMONEX 0290317TARJETAS SI VALE	0000156186 112	58.00 ✓			
29MAR	29MAR	SPEI ENVIADO BMONEX 0290317SI VALE	0000156743 112	72,112.32 ✓			
29MAR	29MAR	PAGO CUENTA DE TERCERO BNET 2873007170	0005404009	654.00 ✓	1337,913.09	1337,913.09	
30MAR	30MAR	SPEI ENVIADO SANTANDER 0300317NOMINA0203	0000032416 014	3,690.07 ✓			
30MAR	30MAR	SPEI ENVIADO SANTANDER 0300317NOMINA0203	0000032867 014	45,104.72 ✓			
30MAR	30MAR	SPEI ENVIADO SANAMEX 0300317NOMINA0203	0000033511 002	41,376.29 ✓			
30MAR	30MAR	PAGO CUENTA DE TERCERO BNET 0148035903	0032085081	42,946.96 ✓			
30MAR	30MAR	SPEI ENVIADO HSBC 0300317NOMINA0203	0000034546 021	15,972.65 ✓			
30MAR	30MAR	PAGO CUENTA DE TERCERO BNET 1274432924	0032085106	42,946.96 ✓			
30MAR	30MAR	SPEI ENVIADO HSBC	0000035432 021	42,946.96 ✓			

*LOS INTERESES Y COMISIONES DE ESTE PERIODO APARECERAN APLICADOS EN LOS MOVIMIENTOS DE SU PROXIMO ESTADO DE CUENTA

SI DESEA RECIBIR PAGOS A TRAVES DE TRANSFERENCIAS ELECTRONICAS DE FONDOS INTERBANCARIAS, DEBERA HACER DEL CONOCIMIENTO DE LA PERSONA QUE LE ENVIARA EL O LOS PAGOS RESPECTIVOS, EL NUMERO DE CUENTA QUE A CONTINUACION SE INDICA: 012 470 00197437005 6 CLAVE BANCARIA ESTANDAR (CLABE), ASI COMO EL NOMBRE DE ESTE BANCO.

DURANTE 2005, LOS DEPOSITOS, PRESTAMOS Y CREDITOS A QUE SE REFIEREN LAS FRACCIONES I Y II DEL ART. 46 DE LA LEY DE INSTITUCIONES DE CREDITO, CONTRATADOS CON BANCOMER ESTAN GARANTIZADOS POR EL INSTITUTO PARA LA PROTECCION AL AHORRO BANCARIO HASTA POR UN MONTO TOTAL DE EQUIVALENTE A CUATROCIENTAS MIL UPIS POR CLIENTE, LAS OBLIGACIONES GARANTIZADAS DOCUMENTADAS EN TITULOS NOMINATIVOS QUEDARAN CUBIERTAS SIEMPRE Y CUANDO LOS TITULOS NO HAYAN SIDO NEGOCIADOS.

El presente documento no constituye un comprobante fiscal en términos de la legislación mexicana



HOJA 6 DE 6

PERIODO 01/03/2017 AL 31/03/2017

NO. DE CUENTA : 0197437005
NO. DE CLIENTE : 00000000
R.F.C. : TEE950530 -UYA

00000000000000740001010G3973143037000138305769958260
0000000000048878 012 470 00197437005 6
TRIBUNAL ELECTORAL DEL ESTADO
CORONEL AMADO CAMACHO 294
CHAPULTEPEC ORIENTE
MORELIA MIC CP 58260
00074

CENTRALIZADORA DEBITO EMPR S/I
FECHA DE CORTE 31/03/2017

DETALLE DE MOVIMIENTOS REALIZADOS

FECHA	OPER. LIQ.	DESCRIPCION	REFERENCIA	CARGOS	S A L D O		LIQUIDACION
					ABONOS	OPERACION	
30MAR	30MAR	0300317NOMINA0203 CHEQUE PAGADO NO. PAGO EN EFECTIVO	1001	7,000.00 ✓			
30MAR	30MAR	PAGO DE NOMINA TRIBUNAL ELECTORAL DEL ESTADO	IN 4203514617	644,405.89 ✓	451,522.59	451,522.59	
31MAR	31MAR	SPEI ENVIADO BANAMEX 0310317CARTELES	0000210567 002	4,582.00 ✓			
31MAR	31MAR	DEPOSITO EN EFECTIVO	3355	595.25 ✓			
31MAR	31MAR	DEPOSITO EN EFECTIVO	3356	1,212.01 ✓			
31MAR	31MAR	SPEI RECIBIDOINTERACCIONE0005410850 29374212017042000002	037	1761,703.50 ✓			
31MAR	31MAR	SPEI RECIBIDOINTERACCIONE0005410851 29374222017042000009	037	932,449.50 ✓			
31MAR	31MAR	SPEI RECIBIDOINTERACCIONE0005410852 29374232017042000012	037	1061,764.72 ✓	4204,665.57	4204,665.57	
TOTAL IMPORTE				4,930,319.46	5,576,176.83		
TOTAL MOVIMIENTOS				84	18		

*LOS INTERESES Y COMISIONES DE ESTE PERIODO APARECERAN APLICADOS EN LOS MOVIMIENTOS DE SU PROXIMO ESTADO DE CUENTA

SI DESEA RECIBIR PAGOS A TRAVES DE TRANSFERENCIAS ELECTRONICAS DE FONDOS INTERBANCARIAS, DEBERA HACER DEL CONOCIMIENTO DE LA PERSONA QUE LE ENVIARA EL O LOS PAGOS RESPECTIVOS, EL NUMERO DE CUENTA QUE A CONTINUACION SE INDICA: 012 470 00197437005 6 CLAVE BANCARIA ESTANDAR (CLABE), ASI COMO EL NOMBRE DE ESTE BANCO.

DURANTE 2005, LOS DEPOSITOS, PRESTAMOS Y CREDITOS A QUE SE REFIEREN LAS FRACCIONES I Y II DEL ART. 46 DE LA LEY DE INSTITUCIONES DE CREDITO, CONTRATADOS CON BANCOMER ESTAN GARANTIZADOS POR EL INSTITUTO PARA LA PROTECCION AL AHORRO BANCARIO HASTA POR UN MONTO TOTAL DE EQUIVALENTE A CUATROCIENTAS MIL UDIS POR CLIENTE, LAS OBLIGACIONES GARANTIZADAS DOCUMENTADAS EN TITULOS NOMINATIVOS QUEDARAN CUBIERTAS SIEMPRE Y CUANDO LOS TITULOS NO HAYAN SIDO NEGOCIADOS.

El presente documento no constituye un comprobante fiscal en términos de la legislación mexicana